

ด่วนที่สุด

ที่ ทส 1003/ 3252



สวค. 1/143
วันที่ 21/1/50
เวลา 17.04

สวค.วันที่ 2608	ปชว.
วันที่	
เวลา	10.28

คณะกรรมการจัดที่ดินแห่งชาติ

สำนักงานนโยบายและแผน

ทรัพยากรธรรมชาติและสิ่งแวดล้อม

60/1 ซอยพิบูลวัฒนา 7 ถนนพระรามที่ 6

สามเสนใน พญาไท กรุงเทพฯ 10400

4 เมษายน 2550

เรื่อง ขอยกเว้นการปฏิบัติตามมติคณะรัฐมนตรีเมื่อวันที่ 27 ธันวาคม 2548 เรื่อง การดำเนินงาน
จัดหาที่ดินทำกินให้แก่คนยากจนตามนโยบายแก้ไขปัญหาความยากจน

เรียน เลขาธิการคณะกรรมการจัดที่ดินแห่งชาติ

- อ้างอิง
1. หนังสือสำนักเลขาธิการคณะกรรมการจัดที่ดินแห่งชาติ ด่วนที่สุด ที่ นร 0504/19346 ลงวันที่ 30 ธันวาคม 2548
 2. หนังสือสำนักเลขาธิการคณะกรรมการจัดที่ดินแห่งชาติ ด่วนที่สุด ที่ นร 0504/2258 ลงวันที่ 16 กุมภาพันธ์ 2549

- สิ่งที่ส่งมาด้วย
1. รายงานการประชุมคณะกรรมการจัดที่ดินแห่งชาติ ครั้งที่ 1/2550 เมื่อวันที่ 15 มีนาคม 2550
 2. เอกสารของกรมส่งเสริมสหกรณ์
 3. เอกสารของกรมป่าไม้
 4. เอกสารของกรมธนารักษ์
 5. เอกสารของสำนักงานการปฏิรูปที่ดินเพื่อเกษตรกรรม

1. เรื่องเดิม

1.1 สำนักเลขาธิการคณะกรรมการจัดที่ดินแห่งชาติแจ้งมติคณะรัฐมนตรีเมื่อวันที่ 27 ธันวาคม 2548 เรื่อง การดำเนินงานจัดหาที่ดินทำกินให้แก่คนยากจนตามนโยบายแก้ไขปัญหาความยากจน เห็นชอบตามข้อเสนอของกระทรวงทรัพยากรธรรมชาติและสิ่งแวดล้อม ที่ให้หน่วยงานราชการทุกหน่วยงานที่มีที่ดินอยู่ในความครอบครอง ซะลอกการออกหลักฐานและการอนุญาตให้เช่าในที่ดินที่เป็นของรัฐไว้เป็นการชั่วคราว จนกว่าการจัดหาที่ดินจากส่วนราชการต่างๆ ที่มีที่ดินอยู่ในความครอบครองและการเจรจาการใช้ที่ดินส่วนเกินจะแล้วเสร็จ หากส่วนราชการใดมีความจำเป็นที่จะต้องออกหลักฐานให้เข้าใช้ประโยชน์ในที่ดินของรัฐ ให้นำเรื่องเสนอคณะรัฐมนตรีเพื่อพิจารณาเป็นรายหน่วยงาน

1.2 ต่อมาสำนักเลขาธิการคณะกรรมการจัดที่ดินแห่งชาติแจ้งมติคณะรัฐมนตรีเมื่อวันที่ 7 กุมภาพันธ์ 2549 เรื่อง ขอยกเว้นการปฏิบัติตามมติคณะรัฐมนตรีเมื่อวันที่ 27 ธันวาคม 2548 เรื่อง การดำเนินงานจัดหาที่ดินทำกินให้แก่คนยากจนตามนโยบายแก้ไขปัญหาความยากจน ซึ่งเห็นชอบให้ยกเว้นตามที่กระทรวงทรัพยากรธรรมชาติและสิ่งแวดล้อมเสนอทั้ง 2 ข้อ ทั้งนี้ ก่อนที่การจัดทำแผนที่ 1:4,000 จะแล้วเสร็จ ถ้ากระทรวงการคลังหรือหน่วยงานใดที่มีความจำเป็นเร่งด่วนที่จะต้องขอยกเว้นมติคณะรัฐมนตรีดังกล่าว

ข้างต้นอีก ให้ส่งเรื่องให้คณะกรรมการจัดที่ดินแห่งชาติรีบจัดประชุมเพื่อพิจารณาตามความเหมาะสมต่อไป รายละเอียดตามหนังสือที่อ้างถึง

2. ข้อเท็จจริง

ในการประชุมคณะกรรมการจัดที่ดินแห่งชาติ ครั้งที่ 1/2550 เมื่อวันที่ 15 มีนาคม 2550 ที่ประชุมได้พิจารณาเรื่องการขอยกเว้นมติคณะรัฐมนตรีเมื่อวันที่ 27 ธันวาคม 2548 ของ 4 หน่วยงาน คือ กรมส่งเสริมสหกรณ์ กรมป่าไม้ กรมธนารักษ์ และสำนักงานการปฏิรูปที่ดินเพื่อเกษตรกรรม แล้วมีประเด็นพิจารณาและมีความเห็นดังนี้

(1) ตามมติคณะรัฐมนตรีเมื่อวันที่ 7 กุมภาพันธ์ 2549 ได้มอบให้คณะกรรมการจัดที่ดินแห่งชาติมีอำนาจในการพิจารณาเรื่องการขอยกเว้นมติคณะรัฐมนตรีเมื่อวันที่ 27 ธันวาคม 2548 แทนคณะรัฐมนตรี หรือมอบให้คณะกรรมการจัดที่ดินแห่งชาติพิจารณาก่อนการนำเสนอคณะรัฐมนตรีพิจารณาอนุมัติ

(2) มติคณะรัฐมนตรีดังกล่าวเป็นข้อจำกัดในการดำเนินงานจัดที่ดินของหน่วยงานของรัฐ อันเป็นการเพิ่มขั้นตอนที่ไม่จำเป็น โดยการเสนอเรื่องต่อคณะกรรมการจัดที่ดินแห่งชาติเพื่อการขอความเห็นชอบก่อน ทำให้เกิดปัญหาความล่าช้าในการปฏิบัติงานที่หน่วยงานต้องดำเนินการให้เป็นไปตามแผนงานโครงการที่มีเป้าหมายและระยะเวลาที่กำหนดไว้ล่วงหน้า ซึ่งมีข้อผูกพันกับราษฎรที่เกี่ยวข้อง และตัวชี้วัดของการประเมินผลการปฏิบัติราชการ

(3) เนื่องจากมติคณะรัฐมนตรีดังกล่าว เป็นเรื่องของการดำเนินงานจัดที่ดินทำกินให้แก่คนยากจนตามนโยบายแก้ไขปัญหาความยากจน ซึ่งในรัฐบาลชุดที่ผ่านมาได้มอบหมายให้รัฐมนตรีว่าการกระทรวงทรัพยากรธรรมชาติและสิ่งแวดล้อม รับผิดชอบในการจัดที่ดินเพื่อรองรับผู้ที่ยื่นขอจดทะเบียนปัญหาสังคมและความยากจนเชิงบูรณาการ ในด้านที่ดินทำกิน ปัจจุบันนโยบายของรัฐเปลี่ยนแปลงไป มุ่งเน้นการแก้ไขปัญหาความยากจนโดยยึดหลักปรัชญาเศรษฐกิจพอเพียง โดยจัดตั้งศูนย์อำนวยการขจัดความยากจนและพัฒนาชนบทตามปรัชญาเศรษฐกิจพอเพียง (ศจพ.) ซึ่งจะได้มีการแต่งตั้งคณะกรรมการฯ รับผิดชอบในด้านต่างๆ ต่อไป

ที่ประชุมจึงมีมติ

1.ให้นำเรื่องการเสนอขอยกเว้นการปฏิบัติตามมติคณะรัฐมนตรี เมื่อวันที่ 27 ธันวาคม 2548 ของกรมส่งเสริมสหกรณ์ กรมป่าไม้ กรมธนารักษ์ และสำนักงานการปฏิรูปที่ดินเพื่อเกษตรกรรม เสนอต่อคณะรัฐมนตรีเพื่อพิจารณา

2. เนื่องจากนโยบายของรัฐบาลได้เปลี่ยนแปลงไป ประกอบกับหน่วยงานของรัฐที่จัดที่ดิน มีความรับผิดชอบในการที่ต้องดำเนินงานตามบทบัญญัติของกฎหมายเฉพาะที่มีอำนาจหน้าที่อยู่แล้ว จึงควรขอยกเลิกมติคณะรัฐมนตรีเมื่อวันที่ 27 ธันวาคม 2548 และมติคณะรัฐมนตรีเมื่อวันที่ 7 กุมภาพันธ์ 2549

ทั้งนี้ คณะกรรมการจัดที่ดินแห่งชาติได้รับรองมติที่ประชุมตามระเบียบวาระดังกล่าวแล้ว

3. ความเร่งด่วน

หน่วยงานมีความจำเป็นต้องดำเนินการตามแผนงาน โครงการ ที่มีเป้าหมายและ

ระยะเวลาที่กำหนด และผูกพันกับตัวชี้วัดการประเมินผลการปฏิบัติงานตามคำรับรองการปฏิบัติราชการ ประจำปีงบประมาณ พ.ศ.2550

4. ประเด็นที่เสนอเพื่อพิจารณา

4.1 เห็นขอให้ กรมส่งเสริมสหกรณ์ กรมป่าไม้ กรมธนารักษ์ และสำนักงานการปฏิรูปที่ดินเพื่อเกษตรกรรม ยกเว้นการปฏิบัติตามมติคณะรัฐมนตรีเมื่อวันที่ 27 ธันวาคม 2548

4.2 ยกเลิกมติคณะรัฐมนตรีเมื่อวันที่ 27 ธันวาคม 2548 เรื่อง การดำเนินงานจัดหาที่ดินทำกินให้แก่คนยากจนตามนโยบายแก้ไขปัญหาความยากจน และมติคณะรัฐมนตรีเมื่อวันที่ 7 กุมภาพันธ์ 2549 เรื่อง ขอยกเว้นการปฏิบัติตามมติคณะรัฐมนตรีเมื่อวันที่ 27 ธันวาคม 2548 รายละเอียดปรากฏตามเอกสารที่ส่งมาพร้อมนี้

จึงเรียนมาเพื่อโปรดนำเรียนคณะรัฐมนตรีเพื่อพิจารณาต่อไป

ขอแสดงความนับถือ



(นายเกษม สนิทวงศ์ ณ อยุธยา)

รัฐมนตรีว่าการกระทรวงทรัพยากรธรรมชาติและสิ่งแวดล้อม
ประธานกรรมการจัดที่ดินแห่งชาติ

กองบริหารจัดการที่ดิน
โทร 0 2265 6550
โทรสาร 02265 6544

(เฉพาะเรื่องที่เกี่ยวข้อง)

รายงานการประชุมคณะกรรมการจัดที่ดินแห่งชาติ
ครั้งที่ 1/2550

วันพฤหัสบดีที่ 15 มีนาคม 2550 เวลา 09.30 น.
ณ ห้องประชุม 202 ชั้น 2 อาคารกรมควบคุมมลพิษ
อาคารกระทรวงทรัพยากรธรรมชาติและสิ่งแวดล้อม

ผู้เข้าร่วมประชุม

1. นายเกษม สนิทวงศ์ ณ อยุธยา ประธานกรรมการ
รัฐมนตรีว่าการกระทรวงทรัพยากรธรรมชาติและสิ่งแวดล้อม
2. หม่อมหลวง ปนัดดา ดิศกุล กรรมการ
ที่ปรึกษาด้านความมั่นคง
แทนรัฐมนตรีช่วยว่าการกระทรวงมหาดไทย (นายบัญญัติ จันทน์เสนะ)
3. นายศุภชัย ชูบูรณ์ กรรมการ
นักปกครอง 10 สำนักงานปลัดกระทรวงมหาดไทย
แทนปลัดกระทรวงมหาดไทย
4. พันเอก พงศ์พันธ์ จารุจินดา กรรมการ
ผู้อำนวยการกองกลาง สำนักโยธาธิการกลาโหม
แทนปลัดกระทรวงกลาโหม
5. นายสุวิทย์ สุปงกฎ กรรมการ
ผู้อำนวยการสำนักบริหารการปกครองท้องที่
แทนอธิบดีกรมการปกครอง
6. นายอนันต์ ดนตรี กรรมการ
นักพัฒนาสังคม 8 สำนักพัฒนาสังคม
แทนอธิบดีกรมพัฒนาสังคมและสวัสดิการ
7. นายบุญส่ง พาณิชการ กรรมการ
ผู้อำนวยการสำนักจัดตั้งและส่งเสริมสหกรณ์
แทนอธิบดีกรมส่งเสริมสหกรณ์
8. นางสาวจรรยา ปิ่นประดับ กรรมการ
ผู้อำนวยการส่วนบริหารทรัพย์สิน
แทนอธิบดีกรมทางหลวง
9. นายบัญญัติ บุญมา กรรมการ
เจ้าหน้าที่จัดหาที่ดิน 8 ว
แทนอธิบดีกรมชลประทาน

- | | | |
|-----|--|----------------------|
| 10. | นายวิภูพัฒน์ สติตยยุทธการ
นายช่างสำรวจ 7
แทนอธิบดีกรมพัฒนาที่ดิน | กรรมการ |
| 11. | นายวีระ โตสงคราม
ผู้อำนวยการกองนิติการ
แทนอธิบดีกรมส่งเสริมการเกษตร | กรรมการ |
| 12. | นางสาวนวรรตน์ อโนมะศิริ
ผู้อำนวยการสำนักจัดทำงบประมาณด้านเศรษฐกิจ 3
แทนผู้อำนวยการสำนักงบประมาณ | กรรมการ |
| 13. | นางสาวพวงเพชร สารคุณ
รองเลขาธิการฯ
แทนเลขาธิการคณะกรรมการกฤษฎีกา | กรรมการ |
| 14. | นางสาวลดาวัลย์ คำภา
ผู้อำนวยการสำนักวางแผนทรัพยากรธรรมชาติสิ่งแวดล้อม
วิทยาศาสตร์ และเทคโนโลยี
แทนเลขาธิการคณะกรรมการพัฒนาการเศรษฐกิจและสังคมแห่งชาติ | กรรมการ |
| 15. | นายพิทักษ์ รัตนจารุรักษ์
ผู้อำนวยการกองอนุรักษ์และจัดการทรัพยากรธรณี
แทนอธิบดีกรมทรัพยากรธรณี | กรรมการ |
| 16. | นายนิพัทธ์ อริยวงศ์
ผู้อำนวยการสำนักบริหารจัดการฐานข้อมูลที่ราชพัสดุ
แทนอธิบดีกรมธนารักษ์ | กรรมการ |
| 17. | นายฤกษ์ณะ พฤกษ์ะวัน
ผู้อำนวยการส่วนจัดการที่ดินป่าไม้
แทนอธิบดีกรมป่าไม้ | กรรมการ |
| 18. | นายประทีป เจริญพร | กรรมการผู้ทรงคุณวุฒิ |
| 19. | นายไพศาล กุวลัยรัตน์ | กรรมการผู้ทรงคุณวุฒิ |
| 20. | นายศิริ เกวลินสฤกษ์ดี | กรรมการผู้ทรงคุณวุฒิ |
| 21. | นายปรีญญา บุญชู | กรรมการผู้ทรงคุณวุฒิ |
| 22. | นายไพโรจน์ พรหมสาส์น | กรรมการผู้ทรงคุณวุฒิ |
| 23. | นางนิตานาท สติรกุล
รองเลขาธิการ รักษาราชการแทน
เลขาธิการสำนักงานนโยบายและแผน
ทรัพยากรธรรมชาติและสิ่งแวดล้อม | กรรมการและเลขาธิการ |

ผู้ไม่มาประชุมเนื่องจากติดราชการ

1. นายพงศ์ไพยม วาศภูติ กรรมการผู้ทรงคุณวุฒิ
2. นายวุฒิชัย กปิลกาญจน์ กรรมการผู้ทรงคุณวุฒิ

ผู้เข้าร่วมประชุม

1. นายไพศาล กุวลัยรัตน์
แทนปลัดกระทรวงทรัพยากรธรรมชาติและสิ่งแวดล้อม
ที่ปรึกษาประธานกรรมการจัดที่ดินแห่งชาติ
2. นายยงยุทธ กาญจนสวัสดิศรี
เจ้าหน้าที่บริหารงานที่ดิน 7
แทนผู้ว่าราชการจังหวัดพัทลุง
3. นายปัญญา ตันเงิน
เจ้าพนักงานที่ดินจังหวัดกาฬสินธุ์ สาขามลาลาย
ผู้แทนจังหวัดกาฬสินธุ์
4. นายเสถียร พลจันทร์
เจ้าพนักงานที่ดินเชียงราย สาขาแม่จัน
ผู้แทนจังหวัดเชียงราย
5. นายพงษ์ศักดิ์ วิจิทธิเจริญ
เจ้าหน้าที่บริหารงานป่าไม้ 7
ทรัพยากรธรรมชาติและสิ่งแวดล้อมจังหวัดเชียงราย
6. นายปฐม วิมลธ
ผู้อำนวยการส่วนจัดที่ดินเพื่อประชาชน สำนักจัดการที่ดินของรัฐ
ผู้แทนกรมที่ดิน
7. นายสถิตย์พงษ์ สุดชูเกียรติ
ผู้เชี่ยวชาญเฉพาะด้านกฎหมายปฏิรูปที่ดิน สำนักงานการปฏิรูปที่ดินเพื่อเกษตรกรรม
8. นางสาวเบญจมาศ จันทายนะ
ผู้อำนวยการฝ่ายอาชีพะสงเคราะห์ องค์การสงเคราะห์ทหารผ่านศึก
9. นายสมชาย ศิริสมฤทัย
ผู้อำนวยการกองบริหารจัดการที่ดิน
สำนักงานนโยบายและแผนทรัพยากรธรรมชาติและสิ่งแวดล้อม
10. เจ้าหน้าที่กรมที่ดิน จำนวน 5 คน
11. เจ้าหน้าที่องค์การสงเคราะห์ทหารผ่านศึก จำนวน 3 คน
12. เจ้าหน้าที่กระทรวงมหาดไทย จำนวน 1 คน
13. เจ้าหน้าที่กรมการปกครอง จำนวน 1 คน
14. เจ้าหน้าที่สำนักงานการปฏิรูปที่ดินเพื่อเกษตรกรรม จำนวน 1 คน

/15. เจ้าหน้าที่ ...

15. เจ้าหน้าที่สำนักงานคณะกรรมการพัฒนาการเศรษฐกิจและสังคมแห่งชาติ จำนวน 1 คน
 16. เจ้าหน้าที่กองบริหารจัดการที่ดิน จำนวน 13 คน
 สำนักงานนโยบายและแผนทรัพยากรธรรมชาติและสิ่งแวดล้อม

เริ่มประชุมเวลา 09.45 น.

ระเบียบวาระที่ 1 เรื่องที่ประธานแจ้งให้ที่ประชุมทราบ
ไม่มี

ระเบียบวาระที่ 2 รับรองรายงานการประชุม ครั้งที่ 4/2549 เมื่อวันที่ 24 พฤษภาคม 2549

ฝ่ายเลขาธิการฯ ได้จัดส่งรายงานการประชุมให้กรรมการพิจารณาแล้ว ไม่มี
กรรมการขอแก้ไข และฝ่ายเลขาธิการฯ ได้แจ้งมติให้หน่วยงานที่เกี่ยวข้องดำเนินการแล้ว

มติที่ประชุม

รับรอง

ฯลฯ

ระเบียบวาระที่ 4 เรื่องเพื่อพิจารณา

ฯลฯ

เรื่องที่ 4.7 กรมส่งเสริมสหกรณ์ขอยกเว้นการปฏิบัติตามมติคณะรัฐมนตรีเมื่อวันที่ 27
ธันวาคม 2548 เรื่อง การดำเนินงานจัดหาที่ดินทำกินให้แก่คนยากจน
ตามนโยบายแก้ไขปัญหาความยากจน

กรรมการและเลขาธิการฯ รายงานว่า ตามมติคณะรัฐมนตรีเมื่อวันที่ 27
ธันวาคม 2548 เห็นชอบให้หน่วยงานราชการทุกหน่วยงานที่มีที่ดินในความครอบครอง ชะลอการออก
หลักฐานและการอนุญาตให้เช่าที่ดินที่เป็นของรัฐเป็นการชั่วคราว จนกว่าการจัดหาที่ดินที่ทำกินจากส่วน
ราชการที่มีที่ดินอยู่ในความครอบครองและการเจรจาการใช้ที่ดินส่วนเกินจะแล้วเสร็จ และหากส่วน
ราชการ/หน่วยงาน มีความจำเป็นที่จะต้องออกหลักฐานให้เช่าใช้ประโยชน์ที่ดินของรัฐ ให้นำเรื่องเสนอ
คณะรัฐมนตรีพิจารณาเป็นรายหน่วยงาน และต่อมามีมติคณะรัฐมนตรีได้มีมติเมื่อวันที่ 7 กุมภาพันธ์ 2549
เห็นชอบให้กระทรวงการคลัง (กรมธนารักษ์) ยกเว้นการปฏิบัติตามมติคณะรัฐมนตรีเมื่อวันที่ 27
ธันวาคม 2548 ตามที่กระทรวงทรัพยากรธรรมชาติและสิ่งแวดล้อมเสนอทั้ง 2 ข้อ ทั้งนี้ ก่อนที่การจัดทำ
แผนที่ 1: 4,000 จะแล้วเสร็จ ถ้ากระทรวงการคลังหรือหน่วยงานใดมีความจำเป็นเร่งด่วนที่จะต้อง
ขอยกเว้นมติคณะรัฐมนตรีดังกล่าวข้างต้นอีก ให้ส่งเรื่องให้คณะกรรมการจัดที่ดินแห่งชาติรับจัดประชุมเพื่อ
พิจารณาตามความเหมาะสม

/กรมส่งเสริมสหกรณ์ ...

กรมส่งเสริมสหกรณ์ได้ส่งเรื่องขอยกเว้นการปฏิบัติตามมติคณะรัฐมนตรีดังกล่าว โดยมีรายละเอียดข้อมูลที่เกี่ยวข้อง ดังนี้ คือ

1. การออกหลักฐานหนังสืออนุญาตเข้าทำประโยชน์ (กสน.3) มีเป้าหมายจำนวน 7,733 ราย 9,024 แปลง เนื้อที่รวมประมาณ 69,682 ไร่ ในพื้นที่ 36 นิคม

2. การให้ความเห็นชอบในการออกหลักฐานการให้ใช้ประโยชน์ในที่ดินในเขตนิคมสหกรณ์สำหรับพื้นที่ที่จะต้องอนุญาตเป็นการชั่วคราวตามมาตรา 15 แห่งพระราชบัญญัติจัดที่ดินเพื่อการครองชีพ พ.ศ. 2511 ในพื้นที่ 3 ประเภท

2.1 พื้นที่ที่ได้อนุญาตให้ใช้ประโยชน์ในที่ดินแล้ว

2.2 พื้นที่ที่มีการใช้ประโยชน์ แต่ยังไม่ได้นำมาจัดสรร

2.3 พื้นที่ที่กั้นไว้เพื่อกิจการนิคม หรือจัดทำแปลงทดลอง ซึ่งปัจจุบันมีราษฎรเข้า

ทำประโยชน์

เป้าหมาย จำนวน 1,799 แปลง เนื้อที่ประมาณ 12,878-1-67 ไร่ ในพื้นที่ 36 นิคม

กรณีดังกล่าวคณะกรรมการพิจารณากลับกรงดำนการบริหารจัดการที่ดิน ในการประชุมครั้งที่ 7/2549 เมื่อวันที่ 19 ธันวาคม 2549 พิจารณาแล้วเห็นว่า การจัดที่ดินของกรมส่งเสริมสหกรณ์เป็นการดำเนินงานตามกรอบอำนาจหน้าที่ ตามพระราชบัญญัติจัดที่ดินเพื่อการครองชีพ พ.ศ.2511 เช่นเดียวกับกรมพัฒนาสังคมและสวัสดิการซึ่งได้ขอยกเว้น และผ่านการพิจารณาของคณะกรรมการจัดที่ดินแห่งชาติแล้ว ประกอบกับคำชี้แจงของผู้แทนกรมส่งเสริมสหกรณ์ รับฟังได้ว่า เป็นการดำเนินการตามกฎหมายและระเบียบที่กำหนดตามกฎหมายฉบับเดียวกัน และเป็นกรณีที่อยู่ในอำนาจอธิบดี แต่เนื่องจากมีมติคณะรัฐมนตรีให้ชะลอการดำเนินงาน จึงมีมติเห็นชอบในหลักการให้กรมส่งเสริมสหกรณ์ยกเว้นการปฏิบัติตามมติคณะรัฐมนตรีเมื่อวันที่ 27 ธันวาคม 2548 และรายงานผลดำเนินการต่อคณะกรรมการจัดที่ดินแห่งชาติ ทั้งนี้ ให้พิจารณากำหนดจำนวนเนื้อที่ที่จะจัดให้ราษฎรภายใต้เงื่อนไข 3 ประการ คือ

(1) จำนวนสมาชิกในครอบครัว

(2) อาชีพ

(3) ความสามารถในการผลิต

นายสมชาย ศิริสมฤทัย ผู้อำนวยการกองบริหารจัดการที่ดิน ชี้แจงเพิ่มเติมว่า

1. กรณีขอยกเว้นการปฏิบัติตามมติคณะรัฐมนตรีได้มีหน่วยงานส่งเรื่องขอยกเว้นฯ และคณะกรรมการจัดที่ดินแห่งชาติได้เคยพิจารณาเห็นชอบแล้ว จำนวน 4 หน่วยงาน คือ กรมพัฒนาสังคมและสวัสดิการ กรมป่าไม้ กรมที่ดิน และกรมธนารักษ์

2. ในการขอยกเว้นฯ ดังกล่าว กรมที่ดินได้ขออนุมัติในหลักการ ส่วนกรมธนารักษ์ขอยกเว้นเป็นรายโครงการ ซึ่งคณะกรรมการฯ ได้พิจารณาเห็นชอบตามมติคณะรัฐมนตรีเมื่อวันที่ 7 กุมภาพันธ์ 2549 และได้นำเสนอคณะรัฐมนตรีเพื่อทราบตามขั้นตอนแล้ว ซึ่งคณะรัฐมนตรีได้มีมติเห็นชอบ เมื่อวันที่ 12 กันยายน 2549

ต่อจากนั้น กรรมการได้อภิปรายในประเด็นพิจารณามีความโดยสรุป

นายไพศาล กุวลัยรัตน์ มีความเห็นว่า มติคณะรัฐมนตรี เมื่อวันที่ 27 ธันวาคม 2548 เป็นนโยบายของรัฐบาลชุดที่แล้ว ที่ต้องการควบคุมพื้นที่ในการจัดที่ดินของหน่วยงานราชการ เพื่อตรวจสอบรายชื่อผู้ที่จะได้รับที่ดิน ให้สอดคล้องกับรายชื่อผู้ที่ขอขึ้นทะเบียนคนจนตามนโยบายแก้ไขปัญหาความยากจน เนื่องจากพื้นที่ที่มีอยู่ไม่เพียงพอ จึงต้องการให้มีการเจรจาต่อรองผู้ยึดถือครอบครองที่ดินนั้น ๆ เพื่อนำที่ดินที่มีผู้ถือครองไว้เป็นจำนวนมากนำมาจัดให้ผู้ที่ขอขึ้นทะเบียน ปัจจุบันนโยบายของรัฐเปลี่ยนแปลงไป มุ่งเน้นการแก้ไขปัญหาคความยากจนตามยุทธศาสตร์การขจัดความยากจนและพัฒนาชนบทตามปรัชญาเศรษฐกิจพอเพียง โดยจัดตั้งศูนย์อำนวยการขจัดความยากจนและพัฒนาชนบทตามปรัชญาเศรษฐกิจพอเพียง (ศจพ.) จึงควรขออนโยบายในเรื่องนี้จากคณะรัฐมนตรีก่อน

นายศิริ เกวลินสุษดี มีความเห็นว่า ตามมติคณะรัฐมนตรีเมื่อวันที่ 7 กุมภาพันธ์ 2549 คำว่า “ให้ส่งเรื่องให้คณะกรรมการจัดที่ดินแห่งชาติรีบจัดประชุมเพื่อพิจารณาตามความเหมาะสม” คงมิได้หมายความว่าให้คณะกรรมการจัดที่ดินแห่งชาติมีอำนาจพิจารณาภายในมติคณะรัฐมนตรี แต่น่าจะหมายความว่า เมื่อคณะกรรมการจัดที่ดินแห่งชาติพิจารณาแล้ว เห็นสมควรให้หน่วยงานใดขอยกเว้นมติคณะรัฐมนตรีให้นำเสนอคณะรัฐมนตรีเพื่อพิจารณามีมติให้ยกเว้นฯ ต่อไป

นายนิพิฐ อริยวงศ์ ผู้แทนกรมธนารักษ์ ชี้แจงว่า

1. ในคราวประชุมคณะกรรมการจัดที่ดินแห่งชาติครั้งที่ผ่านมา ประธานกรรมการ (นายยงยุทธ ตียะไพรัช รัฐมนตรีว่าการกระทรวงทรัพยากรธรรมชาติและสิ่งแวดล้อม) ได้แจ้งให้ที่ประชุมทราบว่า วัตถุประสงค์ของมติคณะรัฐมนตรีเมื่อวันที่ 7 กุมภาพันธ์ 2549 คือ ให้หน่วยงานที่มีความจำเป็นเร่งด่วนที่ต้องการจัดที่ดินเสนอเรื่องให้คณะกรรมการจัดที่ดินแห่งชาติพิจารณา และให้ผลการพิจารณาของคณะกรรมการฯ เป็นที่ยุติและนำเสนอคณะรัฐมนตรีเพื่อทราบ

2. ในวาระเพิ่มเติม กรมธนารักษ์ได้เสนอขอยกเว้นการปฏิบัติตามมติคณะรัฐมนตรี เนื่องจากเป็นความจำเป็นเร่งด่วนที่ต้องดำเนินการในที่ราชพัสดุ ซึ่งได้ให้คำรับรองปฏิบัติราชการเป็นตัวชี้วัดกับกระทรวงการคลัง และเป็นการดำเนินการในที่ราชพัสดุที่ว่างเปล่า หรือที่ราชพัสดุที่ส่วนราชการขอใช้ประโยชน์แต่มีการบุกรุกไปจัดให้กับราษฎรโดยการให้เช่า

อย่างไรก็ตาม หากคณะกรรมการจัดที่ดินแห่งชาติได้กำหนดหลักเกณฑ์ในการจัดที่ดิน เช่น อาชีพ จำนวนเนื้อที่ ฯลฯ และหน่วยงานได้ปฏิบัติตามขั้นตอนของกฎหมายและระเบียบปฏิบัติที่เกี่ยวข้องแล้ว การให้ความเห็นชอบในหลักการให้ดำเนินการและรายงานผลให้คณะกรรมการฯ ทราบ จะทำให้การดำเนินการเป็นไปด้วยความรวดเร็วยิ่งขึ้น

ประธาน มีความเห็นว่า เพื่อความชัดเจนให้นำเสนอคณะรัฐมนตรีพิจารณา

ความเห็นของที่ประชุม

1. ตามมติคณะรัฐมนตรีเมื่อวันที่ 7 กุมภาพันธ์ 2549 ได้มอบให้คณะกรรมการจัดที่ดินแห่งชาติมีอำนาจในการพิจารณาเรื่องการขอยกเว้นการปฏิบัติตามมติคณะรัฐมนตรีเมื่อวันที่ 27 ธันวาคม 2548 แทนคณะรัฐมนตรี หรือมอบให้คณะกรรมการจัดที่ดินแห่งชาติพิจารณากลับกรองเรื่องก่อนนำเสนอคณะรัฐมนตรีพิจารณาอนุมัติ

/2. มติคณะรัฐมนตรี ...

2. มติคณะรัฐมนตรีดังกล่าวเป็นข้อจำกัดในการดำเนินงานจัดที่ดินของหน่วยงานของรัฐอันเป็นการเพิ่มขั้นตอนที่ไม่จำเป็น โดยการเสนอเรื่องต่อคณะกรรมการจัดที่ดินแห่งชาติเพื่อการขอความเห็นชอบก่อน ทำให้เกิดปัญหาความล่าช้าในการปฏิบัติงานที่หน่วยงานต้องดำเนินการให้เป็นไปตามแผนงานโครงการที่มีเป้าหมายและระยะเวลาที่กำหนดไว้ล่วงหน้า ซึ่งมีข้อผูกพันกับราษฎรที่เกี่ยวข้องและตัวชีวิตของการประเมินผลการปฏิบัติราชการ

3. เนื่องจากมติคณะรัฐมนตรีดังกล่าว เป็นเรื่องของการดำเนินงานจัดที่ดินทำกินให้แก่คนยากจนตามนโยบายแก้ไขปัญหาความยากจน ซึ่งในรัฐบาลชุดที่ผ่านมาได้มอบหมายให้รัฐมนตรีว่าการกระทรวงทรัพยากรธรรมชาติและสิ่งแวดล้อม รับผิดชอบในการจัดที่ดินเพื่อรองรับ ผู้ที่ยื่นขอจดทะเบียนปัญหาสังคมและความยากจนเชิงบูรณาการ ในด้านที่ดินทำกิน ปัจจุบันนโยบายของรัฐเปลี่ยนแปลงไป มุ่งเน้นการแก้ไขปัญหาความยากจนโดยยึดหลักปรัชญาเศรษฐกิจพอเพียง โดยจัดตั้งศูนย์อำนวยการขจัดความยากจนและพัฒนาชนบทตามปรัชญาเศรษฐกิจพอเพียง (ศจพ.) ซึ่งจะได้มีการแต่งตั้งคณะอนุกรรมการฯ รับผิดชอบในด้านต่างๆ ต่อไป

มติที่ประชุม

1. ให้นำเรื่องการเสนอขอยกเว้นการปฏิบัติตามมติคณะรัฐมนตรี เมื่อวันที่ 27 ธันวาคม 2548 ของกรมส่งเสริมสหกรณ์ กรมป่าไม้ กรมธนารักษ์ และสำนักงานการปฏิรูปที่ดินเพื่อเกษตรกรรม เสนอต่อคณะรัฐมนตรีเพื่อพิจารณา

2. เนื่องจากนโยบายของรัฐบาลได้เปลี่ยนแปลงไป ประกอบกับหน่วยงานของรัฐที่จัดที่ดินมีความรับผิดชอบในการที่ต้องดำเนินงานตามบทบัญญัติของกฎหมายเฉพาะที่มีอำนาจหน้าที่อยู่แล้ว จึงควรขอยกเลิกมติคณะรัฐมนตรีเมื่อวันที่ 27 ธันวาคม 2548 และมติคณะรัฐมนตรีเมื่อวันที่ 7 กุมภาพันธ์ 2549

กรรมการและเลขาธิการฯ เสนอว่า มีระเบียบวาระเพื่อการพิจารณาเพิ่มเติมจำนวน 3 เรื่อง คือ การขอยกเว้นการปฏิบัติตามมติคณะรัฐมนตรี เมื่อวันที่ 27 ธันวาคม 2548 ของกรมป่าไม้ กรมธนารักษ์ และสำนักงานการปฏิรูปที่ดินเพื่อเกษตรกรรม ซึ่งมีข้อพิจารณาทำนองเดียวกับเรื่องที่ 4.7 จึงเห็นควรนำเสนอคณะรัฐมนตรีเพื่อพิจารณาพร้อมกับกรณีของกรมส่งเสริมสหกรณ์ด้วย

มติที่ประชุม

ให้นำเรื่องขอยกเว้นฯ ของกรมป่าไม้ กรมธนารักษ์ และสำนักงานการปฏิรูปที่ดินเพื่อเกษตรกรรม เสนอคณะรัฐมนตรีเพื่อพิจารณาพร้อมกับกรณีของกรมส่งเสริมสหกรณ์

ระเบียบวาระที่ 5 เรื่องอื่น ๆ

ไม่มี

เลิกประชุมเวลา 12.30 น.

 ผู้จตุรายนการประชุม
(นายสมชาย ศิริสมฤทัย)

ผู้อำนวยการกองบริหารจัดการที่ดิน ปฏิบัติราชการแทน
เลขาธิการสำนักงานนโยบายและแผนทรัพยากรธรรมชาติและสิ่งแวดล้อม
กรรมการและเลขาธิการ



สิ่งมีส่งมาด้วย

ที่ กษ 1108/ ๕4๓๑

กรมส่งเสริมสหกรณ์ เทเวศร์ กทม. 10200

๒๖ พฤษภาคม 2549

เรื่อง ขอยกเว้นการปฏิบัติตามมติคณะรัฐมนตรีเมื่อวันที่ 27 ธันวาคม 2548

เรียน ประธานคณะกรรมการจัดที่ดินแห่งชาติ

อ้างถึง มติคณะรัฐมนตรี เมื่อวันที่ 27 ธันวาคม 2548

สิ่งที่ส่งมาด้วย 1.พระราชบัญญัติจัดที่ดินเพื่อการครองชีพ พ.ศ.2511

2.ระเบียบกรมส่งเสริมสหกรณ์ว่าด้วยหลักเกณฑ์และอัตราการเก็บเงินค่าบำรุงนิคมสหกรณ์
สำหรับการเข้าหาประโยชน์หรือกระทำการอื่นใดภายในเขตนิคมสหกรณ์ พ.ศ. 2547

3.แผนงานโครงการแปลงสินทรัพย์เป็นทุน

4.แผนงานการจัดที่ดิน

ตามหนังสือที่อ้างถึง คณะรัฐมนตรี ได้มีมติเมื่อวันที่ 27 ธันวาคม 2548 เห็นชอบตามที่กระทรวง
ทรัพยากรธรรมชาติและสิ่งแวดล้อม เสนอ ดังนี้

1. ให้นำหน่วยงานราชการทุกหน่วยงานที่มีที่ดินอยู่ในครอบครอง**ชะลอการออกหลักฐาน และการ
อนุญาตให้เช่าในที่ดินที่เป็นของรัฐไว้เป็นการชั่วคราว** จนกว่าการจัดหาที่ดินที่ทำกินจากส่วนราชการต่าง ๆ ที่มีที่ดิน
อยู่ในความครอบครองและการเจรจาการใช้ที่ดินส่วนเกิน จะแล้วเสร็จ

2. ส่วนราชการหน่วยงานใด ที่มีที่ดินอยู่ในความครอบครอง และมีความจำเป็นที่จะต้องออก
หลักฐานให้เช่าใช้ประโยชน์ในที่ดินของรัฐให้นำเสนอรัฐมนตรี เพื่อพิจารณาเป็นรายหน่วยงาน

3. การออกเอกสารสิทธิ์ หรือ การทำนิติกรรมเช่าที่ดินที่เอกชน ไม่ใช่ที่ดินของรัฐสามารถ
ดำเนินการได้ตามปกติ

กรมส่งเสริมสหกรณ์ พิจารณาแล้วเห็นว่า เพื่อให้การดำเนินการของกรมส่งเสริมสหกรณ์เป็นไป
ตาม**นโยบายของรัฐบาล** และดำเนินการให้เป็นไปตามกฎหมาย(พระราชบัญญัติจัดที่ดินเพื่อการครองชีพ พ.ศ.
2511) รวมทั้งเป็นความมั่นคงในนโยบายของกระทรวงเกษตรและสหกรณ์ และเพื่อไม่ให้เกิดความเสียหายใดๆ
จึงมีความจำเป็นต้องเสนอต่อคณะรัฐมนตรีพิจารณายกเว้น**มติคณะรัฐมนตรี** เมื่อวันที่ 27 ธันวาคม 2548
เรื่อง การดำเนินงานจัดหาที่ดินทำกินให้แก่คนจนตามนโยบายแก้ไขปัญหาคความยากจน ดังนี้

/1) การจัดที่ดิน

1) การจัดที่ดินตามพระราชบัญญัติจัดที่ดินเพื่อการครองชีพพ.ศ. 2511 โดยการออกหลักฐานหนังสืออนุญาตเข้าทำประโยชน์(กสน.3) ให้ดำเนินการได้จนกว่าจะดำเนินการออก กสน.3 แล้วเสร็จโดยมีต้องชะลอการดำเนินงาน จนกว่าการจัดหาที่ดินที่อยู่ในความครอบครองและการเจรจาใช้ที่ดินส่วนเกินจะแล้วเสร็จตามมติคณะรัฐมนตรี

2) การให้ความเห็นชอบในการออกหลักฐานให้ใช้ประโยชน์ในที่ดินในเขตนิคมสหกรณ์ ที่ได้มีการอนุญาตมาก่อนแล้ว โดยเป็นการอนุญาตในลักษณะต่อเนื่องจากระยะเวลาการอนุญาตเดิมที่สิ้นสุดลงให้ดำเนินการได้โดยมีต้องชะลอ

จึงเรียนมาเพื่อโปรดพิจารณาดำเนินการต่อไปด้วย จักขอบคุณยิ่ง

ขอแสดงความนับถือ



(นายบุญมี จันทรวงศ์)
อธิบดีกรมส่งเสริมสหกรณ์

สำนักจัดตั้งและส่งเสริมสหกรณ์

โทร. 0 2281 8200

โทรสาร 0 2628 5529

ไปรษณีย์อิเล็กทรอนิกส์ : cpd_cep0@cpd.go.th



ที่ กษ 1108/152๙๐

กรมส่งเสริมสหกรณ์ เทเวศร์ กทม. 10200

1๙ ธันวาคม 2549

เรื่อง ขอรื้อปรับแก้การขอยกเว้นการปฏิบัติตามมติคณะรัฐมนตรี เมื่อวันที่ 27 ธันวาคม 2548

เรียน ประธานคณะกรรมการพิจารณาถ้อยแถลงกรณีการบริหารจัดการที่ดิน

- อ้างถึง 1. มติคณะรัฐมนตรี เมื่อวันที่ 27 ธันวาคม 2548
2. หนังสือกรมส่งเสริมสหกรณ์ ที่ กษ 1108/5433 ลงวันที่ 26 พฤษภาคม 2549

สิ่งที่ส่งมาด้วย ข้อมูลประกอบการขอรื้อปรับแก้การขอยกเว้นการปฏิบัติตามมติคณะรัฐมนตรี ในข้อ 2. จำนวน 1 ชุด

ตามหนังสือที่อ้างถึง 1 คณะรัฐมนตรี มีมติเมื่อวันที่ 27 ธันวาคม 2548 เรื่อง การดำเนินงานจัดหาที่ดินที่ทำกินให้แก่คนยากจนตามนโยบายแก้ไขปัญหาคความยากจน ซึ่งกรมส่งเสริมสหกรณ์ได้ขอยกเว้นการปฏิบัติตามมติคณะรัฐมนตรีเมื่อวันที่ 27 ธันวาคม 2548 ตามหนังสือที่อ้างถึง 2 ดังนี้

1. การจัดที่ดินตามพระราชบัญญัติจัดที่ดินเพื่อการครองชีพ พ.ศ. 2511 โดยการออกหลักฐานหนังสืออนุญาตเข้าทำประโยชน์ (กสน.3) ให้ดำเนินการได้จนกว่าจะดำเนินการออก กสน. 3 แล้วเสร็จ โดยมีต้องชะลอการดำเนินงาน จนกว่าการจัดหาที่ดินที่อยู่ในความครอบครองและการเจรจาใช้ที่ดินส่วนเกินจะแล้วเสร็จ ตามมติคณะรัฐมนตรี

2. การให้ความเห็นชอบในการออกหลักฐานให้ใช้ประโยชน์ในที่ดินในเขตนิคมสหกรณ์ ที่ได้มีการอนุญาตมาก่อนแล้ว โดยเป็นการอนุญาตในลักษณะต่อเนื่องจากระยะเวลาการอนุญาตเดิมที่สิ้นสุดลง ให้ดำเนินการได้โดยมีต้องชะลอ

กรมส่งเสริมสหกรณ์พิจารณาแล้ว เห็นว่า เพื่อให้การยกเว้นมติ คณะรัฐมนตรี ครบถ้วน และสามารถแก้ไขปัญหาที่อาจจะเกิดขึ้น จึงขอปรับแก้ข้อความตาม ข้อ 2. จาก "การให้ความเห็นชอบในการออกหลักฐานให้ใช้ประโยชน์ในที่ดินในเขตนิคมสหกรณ์ ที่ได้มีการอนุญาตมาก่อนแล้ว โดยเป็นการอนุญาตในลักษณะต่อเนื่องจากระยะเวลาการอนุญาตเดิมที่สิ้นสุดลง ให้ดำเนินการได้โดยมีต้องชะลอ" เป็น การให้ความเห็นชอบในการออกหลักฐานให้ใช้ประโยชน์ในที่ดินในเขตนิคมสหกรณ์สำหรับพื้นที่ที่จะต้องอนุญาตเป็นการชั่วคราวตามมาตรา 15 แห่งพระราชบัญญัติจัดที่ดินเพื่อการครองชีพ พ.ศ. 2511 ดังนี้

/1. พื้นที่ที่ได้อนุญาต...

1. พื้นที่ที่ได้อนุญาตให้ใช้ประโยชน์ในที่ดินแล้ว
2. พื้นที่ที่มีการใช้ประโยชน์แต่ยังไม่ได้นำมาจัดสรร
3. พื้นที่ที่กั้นไว้เพื่อกิจการนิคม หรือจัดทำแปลงทดลอง ซึ่งปัจจุบันมีราษฎร

เข้าทำประโยชน์

รายละเอียดปรากฏตามสิ่งที่ส่งมาด้วย

จึงเรียนมาเพื่อโปรดพิจารณาดำเนินการในส่วนที่เกี่ยวข้องต่อไป ผลเป็นประการใดโปรดแจ้ง
กรมส่งเสริมสหกรณ์ ทราบด้วย จักขอบคุณยิ่ง

ขอแสดงความนับถือ



(นายบุญส่ง หานิชการ)

ผู้อำนวยการสำนักจัดตั้งและส่งเสริมสหกรณ์
ปฏิบัติราชการแทนอธิบดีกรมส่งเสริมสหกรณ์

สำนักจัดตั้งและส่งเสริมสหกรณ์

โทร. 0 2281 0523

โทรสาร 0 2281 8280

ไปรษณีย์อิเล็กทรอนิกส์ : cpd_cep@cpd.go.th

เป้าหมายขอยกเว้นการปฏิบัติตามมติคณะรัฐมนตรี 27 ธันวาคม 2548

การดำเนินงานในพื้นที่ที่นิคมสหกรณ์

กรณีที่ 1 การจัดที่ดินตาม พ.ร.บ. จัดที่ดินเพื่อการครองชีพ พ.ศ.2511 โดยการออก กสน.3

ลำดับที่	นิคมสหกรณ์/จังหวัด		ออกหนังสือ กสน.3		
			ราย	แปลง	ไร่
1	พริ้ว	เชียงใหม่	127	131	269
2	แม่แตง	เชียงใหม่	5	7	70
3	ห้างฉัตร	ลำปาง	40	40	80
4	เชียงคำ	พะเยา	13	13	40
5	แม่สอด	ตาก	40	50	500
6	นครชุม	กำแพงเพชร	50	50	650
7	คีรีมาศ	สุโขทัย			
8	สวรรคโลก	สุโขทัย	30	30	76
9	หนองบัว	สุโขทัย			
10	ศรีสำโรง	สุโขทัย	5	5	12
11	พระร่วง	สุโขทัย	15	17	120
12	พิชัย	อุดรดิตถ์	8	9	20
13	ปากท่า	อุดรดิตถ์	70	90	380
14	โป่งน้ำร้อน	จันทบุรี	180	180	3,200
15	วังน้ำเย็น	สระแก้ว	980	980	10,000
16	สระแก้ว	สระแก้ว	700	1,167	7,000
17	กบินทร์บุรี	ปราจีนบุรี	60	60	300
18	ชะแวง	ระยอง	315	327	4,040
19	หลังสวน	ชุมพร	30	30	260
20	ท่าแซะ	ชุมพร			
21	คลองท่อม	กระบี่	400	450	4,000
22	อ่าวลึก	กระบี่	500	500	5,000
23	ท่าฉาง	สุราษฎร์ธานี	360	443	6,645
24	พนม	สุราษฎร์ธานี	210	215	2,150
25	กาญจนดิษฐ์	สุราษฎร์ธานี	6	6	25

เป้าหมายขอยกเว้นการปฏิบัติตามมติคณะรัฐมนตรี 27 ธันวาคม 2548

การดำเนินงานในพื้นที่ที่นิคมสหกรณ์

ลำดับที่	นิคมสหกรณ์/จังหวัด		ออกหนังสือ กสน.3		
			ราย	แปลง	ไร่
26	ทุ่งสง	นครศรีธรรมราช	21	21	240
27	ปีเหล็ง	นราธิวาส	63	180	1,134
28	บาเจาะ	นราธิวาส	970	1,038	7,400
29	พนา	อำนาจเจริญ	205	205	140
30	ดอนตาล	มุกดาหาร	900	1,150	9,261
31	ดงเย็น	มุกดาหาร	1,050	1,250	1,200
32	ชะอำ	เพชรบุรี	25	25	50
33	ท่ายาง	เพชรบุรี	20	20	40
34	ทองผาภูมิ	กาญจนบุรี	250	250	5,000
35	บ้านไร่	สมุทรสาคร	65	65	300
36	โคกขาม	สมุทรสาคร	20	20	80
รวม			7,733	9,024	69,682

ในการออกหนังสืออนุญาตให้สมาชิกนิคมสหกรณ์เข้าทำประโยชน์ในที่ดินของนิคมสหกรณ์ (กสน.3) และหนังสือแสดงการทำประโยชน์ (กสน.5) ให้แก่สมาชิกนิคมสหกรณ์ ซึ่งมีสมาชิกนิคมสหกรณ์บางราย ขาดแจ้งแก่กรมก่อนที่จะได้รับโฉนดที่ดินหรือหนังสือรับรองการทำประโยชน์ ตามประมวลกฎหมาย ที่ดิน กรมส่งเสริมสหกรณ์จึงขอรับสมัครและคัดเลือกบุคคล ที่เป็นทายาทเข้าเป็นสมาชิกนิคมสหกรณ์ เพื่อรับสิทธิการทำประโยชน์แทนผู้ถึงแก่กรรมในการนี้ด้วย

สรุปข้อมูลประกอบการขอยกเว้นการปฏิบัติตามมติคณะรัฐมนตรี เมื่อวันที่ 27 ธันวาคม 2548

กรมส่งเสริมสหกรณ์ กระทรวงเกษตรและสหกรณ์

เฉพาะบุคคลธรรมดาและนิติบุคคล (ยกเว้นหน่วยงานราชการ การอนุญาตสร้างวัด สำนักสงฆ์ และสร้างมัสยิด)

ลำดับที่	นิคมสหกรณ์/จังหวัด		จำนวนแปลง ที่ขออนุญาต		เนื้อที่	เนื้อที่		
						ไร่	งาน	ตรว.
1	พริ้ว	เชียงใหม่	16	แปลง	เนื้อที่รวมประมาณ	421	0	42
2	แม่แตง	เชียงใหม่	7	แปลง	เนื้อที่รวมประมาณ	279	1	27
3	ห้างฉัตร	ลำปาง	8	แปลง	เนื้อที่รวมประมาณ	132	3	88
4	เชียงคำ	พะเยา	3	แปลง	เนื้อที่รวมประมาณ	36	0	13
5	แม่สอด	ตาก	7	แปลง	เนื้อที่รวมประมาณ	30	2	01
6	นครชุม	กำแพงเพชร	2	แปลง	เนื้อที่รวมประมาณ	31	0	00
7	พากทำ	อุตรดิตถ์	5	แปลง	เนื้อที่รวมประมาณ	55	0	00
8	พิชัย	อุตรดิตถ์	3	แปลง	เนื้อที่รวมประมาณ	29	2	48
9	พระร่วง	สุโขทัย	4	แปลง	เนื้อที่รวมประมาณ	40	2	81
10	ศรีลำไ้	สุโขทัย	165	แปลง	เนื้อที่รวมประมาณ	416	0	35
11	หนองบัว	สุโขทัย	127	แปลง	เนื้อที่รวมประมาณ	385	0	63
12	สวรรคโลก	สุโขทัย	264	แปลง	เนื้อที่รวมประมาณ	1,976	0	40
13	คีรีมาศ	สุโขทัย	4	แปลง	เนื้อที่รวมประมาณ	28	1	62
14	บ้านไร่	สมุทรสาคร	361	แปลง	เนื้อที่รวมประมาณ	724	1	27
15	โคกขาม	สมุทรสาคร	629	แปลง	เนื้อที่รวมประมาณ	232	1	29
16	ชะอำ	เพชรบุรี	1	แปลง	เนื้อที่รวมประมาณ	3	0	00
17	ท่ายาง	เพชรบุรี	1	แปลง	เนื้อที่รวมประมาณ	15	0	46
18	กบินทร์บุรี	สระแก้ว	1	แปลง	เนื้อที่รวมประมาณ	2	0	00
19	สระแก้ว	สระแก้ว	3	แปลง	เนื้อที่รวมประมาณ	47	1	35
20	วังน้ำเย็น	ปราจีนบุรี	5	แปลง	เนื้อที่รวมประมาณ	42	0	40
21	โพนน้ำร้อน	จันทบุรี	7	แปลง	เนื้อที่รวมประมาณ	21	3	05
22	ชะแวง	ระยอง	1	แปลง	เนื้อที่รวมประมาณ	1	0	00
23	ทองผาภูมิ	กาญจนบุรี	7	แปลง	เนื้อที่รวมประมาณ	394	3	34
24	ดอนตาล	มุกดาหาร	3	แปลง	เนื้อที่รวมประมาณ	33	0	00
25	ดงเย็น	มุกดาหาร	4	แปลง	เนื้อที่รวมประมาณ	21	1	00
26	พนา	อำนาจเจริญ	2	แปลง	เนื้อที่รวมประมาณ	7	0	84

เฉพาะบุคคลธรรมดาและนิติบุคคล (ยกเว้นหน่วยงานราชการ การอนุญาตสร้างวัด สำนักสงฆ์ และสร้างมัสยิด)

ลำดับที่	นิคมสหกรณ์/จังหวัด		จำนวนแปลง ที่ขออนุญาต		เนื้อที่	เนื้อที่		
						ไร่	งาน	ตรว.
27	ทุ่งสง	นครศรีธรรมราช	1	แปลง	เนื้อที่รวมประมาณ	10	0	00
28	พนม	สุราษฎร์ธานี	1	แปลง	เนื้อที่รวมประมาณ	10	0	20
29	ท่าฉาง	สุราษฎร์ธานี	5	แปลง	เนื้อที่รวมประมาณ	97	3	08
30	กาญจนดิษฐ์	สุราษฎร์ฯ	45	แปลง	เนื้อที่รวมประมาณ	488	1	06
31	อำลิก	กระบี่	12	แปลง	เนื้อที่รวมประมาณ	5,500	3	92
32	คลองท่อม	กระบี่	3	แปลง	เนื้อที่รวมประมาณ	24	1	87
33	ท่าชะ	ชุมพร	11	แปลง	เนื้อที่รวมประมาณ	177	0	36
34	หลังสวน	ชุมพร	16	แปลง	เนื้อที่รวมประมาณ	252	1	00
35	บาเจาะ	นราธิวาส	2	แปลง	เนื้อที่รวมประมาณ	116	0	00
36	บีเหล็ก	นราธิวาส	64	แปลง	เนื้อที่รวมประมาณ	794	1	18
		รวมทั้งสิ้น	1,800	แปลง	รวมพื้นที่อนุญาตทั้งสิ้น	12878	01	67

ข้อมูลประกอบการขอยกเว้นการปฏิบัติตามมติคณะรัฐมนตรี เมื่อวันที่ 27 ธันวาคม 2548

กรมส่งเสริมสหกรณ์ กระทรวงเกษตรและสหกรณ์

กรณีนี้ 2) การให้ความเห็นชอบในการออกหลักฐานให้ใช้ประโยชน์ที่ดินในเขตนิคมสหกรณ์ ที่ได้มีการอนุญาตมาก่อนแล้ว โดยเป็นการอนุญาตในลักษณะต่อเนื่องจากระยะเวลาการอนุญาตเดิมที่สิ้นสุดลงให้ดำเนินการได้โดยมิต้องชะลอเฉพาะบุคคลธรรมดาและนิติบุคคล (ยกเว้นหน่วยงานราชการ การอนุญาตสร้างวัด สำนักสงฆ์ และสร้างมัสยิด)

ลำดับที่	นิคมสหกรณ์/จังหวัด	จำนวนแปลงที่ขออนุญาต	ผู้ได้รับอนุญาต	วัตถุประสงค์	เนื้อที่		
					ไร่	งาน	ตรว.
1	พร้าว/เชียงใหม่	1	บริษัท น้ำตาลเชียงใหม่ จำกัด	ทำแปลงสาธิตและให้บริการสินเชื่อปุ๋ย-พันธุ์อ้อย	200	0	00
		2	นางสุพรรณิ ปลั่งกลาง	ทำการทดลองปลูกดอกไม้ประดับ จำนวน 3 แปลง	59	0	00
		3	สหกรณ์นิคมพร้าว จำกัด	เพื่อเป็นที่ก่อสร้างสำนักงานสหกรณ์	2	0	00
		4	สหกรณ์นิคมพร้าว จำกัด	เพื่อสร้างอาคารสำนักงานชมรมผู้สูงอายุ หอประชุม และสวนสมุนไพรของชมรมผู้สูงอายุบ้านสหกรณ์แปลง 2	3	1	60
		5	สหกรณ์นิคมพร้าว จำกัด	1. เพื่อเป็นที่ตั้งสำนักงานของสหกรณ์	-	3	-
		6		2. เพื่อเป็นที่ตั้งและก่อสร้างอาคารของกลุ่มสตรี	5	2	49
		7		3. เพื่อเป็นสถานที่ก่อสร้างโรงงานปรับปรุงคุณภาพ เมล็ดพันธุ์	13	1	14
		8	สหกรณ์นิคมพร้าว จำกัด	เพื่อเป็นที่ตั้งสำนักงานสาขาของสหกรณ์นิคมพร้าว จำกัด	13	1	13
		9	สหกรณ์ผู้ปลูกลำไยและไม้ผลพร้าว จำกัด	เพื่อสร้างสำนักงานสหกรณ์ฯ โรงเรือนทำลำไยกระป๋องและสำนักงานปุ๋ย และรวบรวมลำไย	10	-	-
		10	นายจิระ มังคลรังษี	เพื่อทดลองเลี้ยงสัตว์ (กวาง) และทำสวนผลไม้	46	0	54
		11	องค์การบริหารส่วนตำบลแม่ปิง	เพื่อเป็นสถานที่ตั้งที่ทำการองค์การบริหารส่วนตำบลแม่ปิง	7	3	47
		12	องค์การบริหารส่วนตำบลน้ำแพร่	เพื่อสร้างอาคารที่ทำการองค์การบริหารส่วนตำบลน้ำแพร่	7	1	-
		13	องค์การบริหารส่วนตำบลสันทราย	เพื่อใช้เป็นที่ตั้งและสร้างสำนักงานองค์การบริหารส่วนตำบลสันทราย	6	2	-
		14	องค์การบริหารส่วนตำบลป่าตุ่ม	เพื่อก่อสร้างสนามกีฬาประจำตำบล 1 แห่ง	12	2	10
		15	องค์การบริหารส่วนตำบลแม่ปิง	เพื่อก่อสร้างสนามกีฬาและสวนสุขภาพประจำหมู่บ้าน 1 แห่ง	28	1	33
		16	องค์การบริหารส่วนตำบลน้ำแพร่	เพื่อสร้างสนามกีฬาประจำตำบล	5	-	62
	รวม	16	แปลง	เนื้อที่รวมประมาณ	421	0	42

ลำดับที่	นิคมสหกรณ์/จังหวัด	จำนวนแปลง ที่ขออนุญาต	ผู้ได้รับอนุญาต	วัตถุประสงค์	เนื้อที่		
					ไร่	งาน	ตรว.
2	แม่แตง/เชียงใหม่	1	ห้างหุ้นส่วนจำกัดเซาร์เทอนวู๊ด	รวมหมอนไม้	50	0	00
		2	บริษัท พี แอนด์ บี เพาโลว์เนียตีเวลลือปเม้นท์ จำกัด	ปลูกไม้โตเร็ว เพาโลว์เนีย	200	0	00
		3	สหกรณ์นิคมแม่แตง จำกัด	เป็นที่ตั้งอาคารสำนักงานและอาคารคลังสินค้า	3	2	85
		4	สหกรณ์นิคมแม่แตง จำกัด	เพื่อใช้เป็นศูนย์การแปรรูปผลิตภัณฑ์เกษตรเชิงธุรกิจ	0	1	00
		5	ห้างหุ้นส่วนจำกัด ตั้งอยู่ฮ้าง	เพื่อก่อสร้างโรงงานอุตสาหกรรมแปรรูปอาหารผลิตผลทางการเกษตร	19	2	42
		6	สภาตำบลสันมหาพน	เพื่อก่อสร้างโรงสีข้าวเพื่อชุมชน	4	3	-
		7	สภาตำบลสันมหาพน	เพื่อก่อสร้างประปาหอถั่งสูง	1	-	-
	รวม	7	แปลง	เนื้อที่รวมประมาณ	279	1	27
3	ห้างฉัตร/ลำปาง	1	สหกรณ์นิคมห้างฉัตร	สร้างฉางข้าว	50	0	00
		2	จังหวัดลำปาง	เพื่อสร้างตลาดกลาง	25	0	00
		3	สหกรณ์นิคมห้างฉัตร จำกัด	ดำเนินการตามโครงการเพาะซาก้าไม้ปลูกป่าเฉลิมพระเกียรติ ในพระบาทสมเด็จพระเจ้าอยู่หัวทรงครองราชฯ ครบ 50 ปี	20	0	00
		4	ชุมนุมสหกรณ์การเกษตรลำปาง จำกัด	เพื่อดำเนินโครงการ พัฒนาธุรกิจ ของชุมชนสหกรณ์การเกษตรลำปาง จำกัด	15	0	00
		5	สหกรณ์นิคมห้างฉัตร จำกัด	เพื่อดำเนินการก่อสร้างอาคารสำนักงานแปรรูปผลิตภัณฑ์รังนก	0	1	00
		6	องค์การบริหารส่วนตำบลเวียงตาล	เพื่อก่อสร้างอาคารสำนักงานองค์การบริหารส่วนตำบล	10	0	00
		7	องค์การบริหารส่วนตำบลใหม่พัฒนา	เพื่อก่อสร้างอาคารสำนักงาน	2	2	88
		8	องค์การบริหารส่วนตำบลเวียงตาล	เพื่อก่อสร้างลานกีฬาเอนกประสงค์	10	0	00
	รวม	8	แปลง	เนื้อที่รวมประมาณ	132	3	88
4	เชียงคำ/พะเยา	1	สหกรณ์นิคมเชียงคำ จำกัด	สร้างสำนักงานและร้านค้าของสหกรณ์	2	2	45
		2	สหกรณ์นิคมเชียงคำ จำกัด	สร้างสถานีบริการจำหน่ายน้ำมันเชื้อเพลิงและล้อรถ	3	0	00
		3	สหกรณ์นิคมเชียงคำ จำกัด	เพื่อกิจการของสหกรณ์นิคมเชียงคำ จำกัด	29	2	84
	รวม	3	แปลง	เนื้อที่รวมประมาณ	36	0	13
5	แม่สอด/ตาก	1	สำนักงานสหกรณ์อำเภอแม่ระมาด จังหวัดตาก	กันไว้สร้างสำนักงานสหกรณ์ อำเภอแม่ระมาด	0	2	00
		2	สหกรณ์นิคมแม่สอด จำกัด	เพื่อก่อสร้างตลาดกลางข้าวเปลือก ประจำตำบล	3	0	00
		3	สหกรณ์นิคมแม่สอด จำกัด	เพื่อก่อสร้างโรงงานปรับปรุงสภาพเมล็ดพันธุ์ตามโครงการปรับปรุง	3	0	00

ลำดับที่	นิคมสหกรณ์/จังหวัด	จำนวนแปลง ที่ขออนุญาต	ผู้ได้รับอนุญาต	วัตถุประสงค์	เนื้อที่		
					ไร่	งาน	ตรว.
	แม่สอด/ตาก			ประสิทธิภาพและคุณภาพผลิตผลการเกษตร			
		4	สหกรณ์นิคมแม่ระมาด จำกัด	เพื่อสร้างตลาดกลางข้าวเปลือกประจำตำบล	5	2	48
		5	สหกรณ์รวมใจถวายในหลวงแม่สอด จำกัด	เพื่อเป็นที่ตั้งอาคารสำนักงาน และสร้างยุ้งฉาง เพื่อใช้รวบรวม	5	0	59
				ผลิตผลทางการเกษตรของสมาชิก			
		6	สหกรณ์นิคมแม่สอด	เพื่อเป็นจุดรับซื้อและรวบรวมผลผลิตทางการเกษตรของสมาชิกสหกรณ์	7	1	44
		7	องค์การบริหารส่วนตำบลแม่กาษา	เพื่อก่อสร้างอาคารที่ทำการ อบต. ประปาหมู่บ้าน และบ้านพักอาศัย	5	3	50
				พนักงานส่วนตำบล			
	รวม	7	แปลง	เนื้อที่รวมประมาณ	30	2	01
6	นครชุม/กำแพงเพชร	1	สหกรณ์นิคมนครชุม จำกัด	เพื่อขยายลานตากและก่อสร้างฉางเก็บพืชผล	16	0	00
		2	องค์การบริหารส่วนตำบลลานดอกไม้ตก	ก่อสร้างอาคารที่ทำการฯ อาคารหอประชุม ศูนย์พัฒนาเด็กเล็ก	15	0	00
				อาคารเอนกประสงค์ สนามกีฬาประจำตำบล บ้านพักพนักงาน			
				สถานที่จอดรถ และเรือนเพาะชำกล้าไม้ต่างๆ			
	รวม	2	แปลง	เนื้อที่รวมประมาณ	31	0	00
7	พากท่า/อุตรดิตถ์	1	บริษัท อุตรดิตถ์ทำไม้ จำกัด	ใช้เป็นที่รวมหมอนไม้	12	0	00
		2	บริษัท อุตรดิตถ์ทำไม้ จำกัด	ใช้เป็นที่รวมหมอนไม้	12	0	00
		3	สหกรณ์นิคมพากท่า จำกัด	ตั้งบิมน้ำมันสหกรณ์	0	2	00
		4	สหกรณ์นิคมพากท่า จำกัด	เพื่อเป็นสถานที่ก่อสร้างสำนักงานของสหกรณ์	30	0	00
		5	สหกรณ์นิคมพากท่า จำกัด	เพื่อดำเนินธุรกิจบิมน้ำมัน	0	2	00
	รวม	5	แปลง	เนื้อที่รวมประมาณ	55	0	00
8	พิชัย/อุตรดิตถ์	1	สหกรณ์นิคมสวรรคโลก จำกัด	เพื่อสร้างฉาง	7	1	24
		2	สหกรณ์นิคมพิชัยพัฒนา จำกัด	สร้างบิมน้ำมัน	7	1	24
		3	องค์การบริหารส่วนจังหวัดอุตรดิตถ์	สร้างโรงเรียน	15	0	00
	รวม	3	แปลง	เนื้อที่รวมประมาณ	29	2	48
9	พระร่วง/สุโขทัย	1	สหกรณ์นิคมพระร่วง จำกัด	สร้างสำนักงานสหกรณ์	11	0	72
		2	สหกรณ์นิคมพระร่วง จำกัด	เพื่อใช้จัดทำแปลงสาธิต "เกษตรทฤษฎีใหม่"	13	3	19

ลำดับที่	นิคมสหกรณ์/จังหวัด	จำนวนแปลง ที่ขออนุญาต	ผู้ได้รับอนุญาต	วัตถุประสงค์	เนื้อที่		
					ไร่	งาน	ตรว.
	พระร่วง/สุโขทัย	3	องค์การบริหารส่วนตำบลเมืองบางขลัง	เพื่อก่อสร้างอาคารที่ทำการองค์การบริหารส่วนตำบล	1	1	20
		4	องค์การบริหารส่วนตำบลเมืองบางขลัง	เพื่อก่อสร้างลานค้าชุมชนและอาคารเอนกประสงค์	14	1	70
	รวม	4	แปลง	เนื้อที่รวมประมาณ	40	2	81
10	ศรีสำโรง/สุโขทัย	1-155	ราษฎร 155 ราย	เพื่อเป็นที่อยู่อาศัยประกอบการเกษตร	134	2	57
		156	นายณัฐพงศ์ พุ่มแดง	เพื่อทำการเกษตร	8	3	04
		157	นายบุญช่วย มั่นคง	เพื่อทำการเกษตร	11	3	00
		158	สหกรณ์นิคมสวรรคโลก จำกัด สาขาศรีสำโรง	สร้างสำนักงานบ้านพักและล้างข้าว	10	0	00
		159	สหกรณ์นิคมศรีสำโรง จำกัด	เป็นที่ตั้งสำนักงานสหกรณ์ โรงคลุมเก็บสินค้าและร้านค้า	12	0	78
		160	สหกรณ์นิคมศรีสำโรง จำกัด	เพื่อทำแปลงขยายพันธุ์กล้วย	66	1	71
		161	สหกรณ์นิคมศรีสำโรง จำกัด	สร้างหอประชุมสมาชิก บัณฑิตวิทยาลัย 35 ตันและลานตากผลิตผล	10	0	00
		162	นิคมสหกรณ์ศรีสำโรง สำนักงาน	เพื่อการขยายพันธุ์ไม้ดอกไม้ประดับตามโครงการส่งเสริมการเพาะปลูก	118	1	36
			สหกรณ์จังหวัดสุโขทัย	ไม้ดอกไม้ประดับพันธุ์ดีบ้านนิคมศรีสำโรง			
		163	สหกรณ์นิคมศรีสำโรง จำกัด	เพื่อก่อสร้างอาคารสำนักงาน บัณฑิตวิทยาลัย โรงงานแปรรูป	33	3	11
				ผลิตผลการเกษตรและแปลงสาธิตการปลูกหญ้า			
		164	สหกรณ์นิคมศรีสำโรง จำกัด	เพื่อสร้างฉางเก็บผลิตผลการเกษตรเครื่องอบความชื้น และลานตาก	10	0	00
				ผลิตผลการเกษตร			
		165	องค์การบริหารส่วนตำบลสามเรือน	เพื่อก่อสร้างลานตากผลิตผลการเกษตร (อนุญาตใช้ที่ดินงเหลือ)	12	0	78
	รวม	165	แปลง	เนื้อที่รวมประมาณ	416	0	35
11	หนองบัว/สุโขทัย	1 -115	ราษฎรจำนวน 115 ราย	เพื่อการอยู่อาศัย 105 แปลง เพื่อปลูกพืชไร่ 35 แปลง รวม 140 ป.	276	3	51
		116	สหกรณ์นิคมหนองบัว จำกัด	สร้างฉางข้าวและสำนักงานสหกรณ์	7	3	28
		117	สหกรณ์นิคมหนองบัวพัฒนา จำกัด	จัดทำแปลงสาธิตของสหกรณ์	24	0	00
		118	สหกรณ์นิคมหนองบัวพัฒนา จำกัด	สร้างประปาหมู่บ้าน	1	0	00
		119	สหกรณ์นิคมหนองบัวพัฒนา จำกัด	จัดสร้างบิณามันสหกรณ์และลานตากผลิตผล	3	0	00
		120	สหกรณ์นิคมหนองบัวพัฒนา จำกัด	เพื่อเป็นที่ตั้งสำนักงานฯ ฉางข้าวบิณามัน โรงคัดเมล็ดพันธุ์	19	0	71
				โรงเก็บเมล็ดพันธุ์ และอาคารประกอบอื่นๆ			

ลำดับที่	นิคมสหกรณ์/จังหวัด	จำนวนแปลง ที่ขออนุญาต	ผู้ได้รับอนุญาต	วัตถุประสงค์	เนื้อที่		
					ไร่	งาน	ตรว.
	หนองบัว/สุโขทัย	121	สหกรณ์นิคมหนองบัว พัฒนา จำกัด	เพื่อเป็นที่ตั้งสำนักงาน และอาคารประกอบพร้อมอาคารสนามกีฬา และสวนสุขภาพหน่วยบริการประชาชน	3	0	00
		122	อบต.หนองบัว	เพื่อใช้เป็นสถานที่ก่อสร้างที่ทำการองค์การบริหารส่วนตำบลหนองบัว บ้านพักข้าราชการ บ้านพักพนักงาน สวนสุขภาพ และสนามเด็กเล่น	15	0	21
		123	อบต.หนองบัว	เพื่อใช้เป็นสถานที่ก่อสร้างลานค้าชุมชนประจำตำบลหนองบัว อาคารจำหน่ายสินค้าและอาคารอื่นๆ	1	2	57
		124	อบต.หนองบัว	เพื่อก่อสร้างอาคารองค์การบริหารส่วนตำบลหนองบัว บ้านพักข้าราชการ อาคารศูนย์เรียนรู้ชุมชน	17	1	31
		125	อบต.คอรุม	ก่อสร้างอาคารเอนกประสงค์ พร้อมปรับปรุงภูมิทัศน์	0	1	60
		126	อบต.หนองบัว	เพื่อก่อสร้างกิจการสาธารณประโยชน์ ศูนย์พัฒนาเด็กเล็ก พร้อมอาคาร สนามกีฬาและสวนสุขภาพหน่วยบริการประชาชน	15	0	00
		127	อบต.นาทุ่ง	เพื่อเป็นจุดแจกจ่ายน้ำอุปโภคบริโภค	0	3	44
	รวม	127	แปลง	เนื้อที่รวมประมาณ	385	0	63
12	สวรรคโลก/สุโขทัย	1-8	ราษฎร จำนวน 8 รายและลูกจ้างประจำ	เพื่อทำการเกษตรและเพื่ออาศัย	13	1	09
		9-112	ราษฎร จำนวน 104 ราย	เพื่อทำการเกษตรและเพื่อการอยู่อาศัยรวมจำนวน 109 แปลง	770	2	75
		113-217	ราษฎร จำนวน 105 ราย	เพื่อทำการเกษตร และเพื่อการอยู่อาศัย	838	1	17
		218	นายสุบิน ทองดี	เพื่อทำการเกษตร	11	3	62
		219	องค์การส่งเสริมกิจการโคนมแห่งประเทศไทย	จัดตั้งศูนย์รวบรวมน้ำนมดิบจำนวน 5 ศูนย์ และโรงงานแปรรูป ผลิตภัณฑ์นมพาสเจอร์ไรส์และยู เอช ที	70	0	00
		220	องค์การส่งเสริมกิจการโคนมแห่งประเทศไทย	ก่อสร้างศูนย์รวบรวมน้ำนมดิบ จำนวน 1 ศูนย์และอาคารบ้านพัก	30	0	00
		221	นางสวัน หอมกลิ่นเนียม	เพื่อทำการเกษตร	2	0	50
		222	นายบุญมี นาคมน	เพื่อทำการเกษตร	0	3	40
		223	นายบุญมี นาคมน	เพื่อทำการเกษตร	2	1	60
		224	นางสวัน หอมกลิ่นเนียม	เพื่อทำการเกษตร	2	0	50
		225	นายบุญมี นาคมน	เพื่อทำการเกษตร	0	3	40

ลำดับที่	นิคมสหกรณ์/จังหวัด	จำนวนแปลง ที่ขออนุญาต	ผู้ได้รับอนุญาต	วัตถุประสงค์	เนื้อที่		
					ไร่	งาน	ตรว.
	สวรรคโลก/สุโขทัย	226	นายบุญมี นาคบน	เพื่อทำการเกษตร	2	1	60
		227	น.ส.สมหวัง จะบิน	เพื่ออยู่อาศัย	0	3	11
		228	นางบุญเทียน ทำน้ำ	เพื่ออยู่อาศัย	0	0	40
		229	นางบุญเทียน ทำน้ำ	เพื่ออยู่อาศัย	0	3	11
		230	นางนงลักษณ์ แสนทวีสุข	เพื่ออยู่อาศัย	0	2	13
		231	นายยิ้ม จันทร์เจริญ	เพื่ออยู่อาศัย	0	1	97
		232	นายฉัตรชัย การสันทัด	เพื่ออยู่อาศัย	1	0	72
		233	นางสมภาวิไล ลังบวร	เพื่ออยู่อาศัย	0	3	23
		234	นางจรรยาภรณ์ หงษ์	เพื่ออยู่อาศัย	0	3	07
		235	นางสมคิด เสรชงแก้ว	เพื่ออยู่อาศัย	1	0	10
		236	นายเจริญ สุขแดง	เพื่ออยู่อาศัย	1	0	05
		237	นายเจริญ วุฒิชัย	เพื่ออยู่อาศัย	1	0	27
		238	น.ส.ธิดา เมตตันตคุปต์	เพื่ออยู่อาศัย	1	1	17
		239	นายรณชัย พูลสวัสดิ์	เพื่ออยู่อาศัย	1	1	84
		240	น.ส.ชมพู่ เกตุพุด	เพื่ออยู่อาศัย	4	1	45
		241	น.ส.ชมพู่ เกตุพุด	เพื่อทำการเกษตร	48	1	34
		242	นายว่อง โตใหญ่	เพื่ออยู่อาศัย	0	2	10
		243	นางเลลา เอี่ยมสะอาด	เพื่ออยู่อาศัย	4	3	55
		244	นายภานุ เกตุพุด	เพื่ออยู่อาศัย	0	2	91
		245	นางเล็ก ฟองน้ำ	เพื่ออยู่อาศัย	1	2	56
		246	นายสมพงษ์ เหมือนเพชร	เพื่ออยู่อาศัย	1	3	95
		247	นางประไพ แซ่บี	เพื่ออยู่อาศัย	2	0	65
		248	นายภานุ เหมือนเพชร	เพื่ออยู่อาศัย	1	3	14
		249	นางสมปอง ลุ่มลา	เพื่ออยู่อาศัย	1	0	34
		250	นางสมคิด อินทหอม	เพื่ออยู่อาศัย	1	0	38

ลำดับที่	นิคมสหกรณ์/จังหวัด	จำนวนแปลง ที่ขออนุญาต	ผู้ได้รับอนุญาต	วัตถุประสงค์	เนื้อที่		
					ไร่	งาน	ตรว.
	สวรรคโลก/สุโขทัย	251	นางสมคิด อินทหอม	เพื่อที่อยู่อาศัย	1	1	59
		252	นางสร้อยศรี อินทหอม	เพื่อที่อยู่อาศัย	0	3	50
		253	สหกรณ์ที่ดินสวรรคโลก จำกัด	ก่อสร้างโรงอบเมล็ดพืช กลั่นน้ำมันพืช ลานตากพืช และบ้านพัก	5	0	09
		254	สหกรณ์นิคมสวรรคโลก จำกัด	เป็นที่ตั้งอาคารสำนักงานของสหกรณ์	5	0	02
		255	สหกรณ์นิคมสวรรคโลก จำกัด	เพื่อขยายงานสหกรณ์ในการจัดตลาดนัด โค-กระบือ สินค้าราคาถูก โรงสีข้าว และปั้มน้ำมันของสหกรณ์	29	1	20
		256	สหกรณ์นิคมสวรรคโลก จำกัด	เพื่อก่อสร้างปั้มน้ำมันสหกรณ์	5	0	00
		257	สหกรณ์นิคมสวรรคโลก จำกัด	เพื่อก่อสร้างห้องปฏิบัติการพร้อมอุปกรณ์มาตรฐานเมล็ดพันธุ์	0	1	08
		258	สหกรณ์นิคมสวรรคโลก จำกัด	จัดทำโครงการตลาดจำหน่ายผลิตผลการเกษตรของสมาชิกสหกรณ์	4	2	15
		259	สหกรณ์นิคมสวรรคโลก จำกัด	จัดทำโครงการตลาดจำหน่ายผลิตผลการเกษตรของสมาชิกสหกรณ์	0	3	23
		260	มูลนิธิสายใจไทย	เพื่อเป็นแปลงสาธิตปลูกยางพารา	28	1	68
		261	มูลนิธิสายใจไทย	เพื่อเป็นแปลงสาธิตปลูกหญ้าแฝก	13	0	17
		262	มูลนิธิสายใจไทย	เพื่อเป็นแปลงสาธิตปลูกหญ้า-อาหารสัตว์	50	1	49
		263	องค์การบริหารส่วนตำบลคลองมะพลับ	เพื่อก่อสร้างอาคารที่ทำการถาวรและอาคารประกอบ	4	0	12
		264	องค์การบริหารส่วนตำบลคลองมะพลับ	เพื่อใช้เป็นพื้นที่ในการก่อสร้างโรงเรียนและลานตากในการ ผลิตปุ๋ยอินทรีย์ชีวภาพ	3	1	00
	รวม	264	แปลง	เนื้อที่รวมประมาณ	1976	0	40
13	คีรีมาศ/สุโขทัย	1	สหกรณ์นิคมคีรีมาศ จำกัด	เป็นที่ตั้งอาคารสำนักงานและจัดตั้งปั้มน้ำมันของสหกรณ์	7	2	80
		2	สหกรณ์นิคมคีรีมาศ จำกัด	สร้างยุ้งฉางลานตากผลิตผลการเกษตร บ้านพักพนักงาน และสิ่งปลูกสร้างอื่นๆ ในกิจการของสหกรณ์	7	2	80
		3	สหกรณ์นิคมคีรีมาศ จำกัด	เพื่อก่อสร้างโรงฝึกงานร้านจำหน่ายผลิตภัณฑ์กลุ่มสตรี และก่อสร้างลานตากผลิตผลการเกษตร	10	0	02
		4	องค์การบริหารส่วนตำบลหนองจิก	เพื่อก่อสร้างที่ทำการองค์การบริหารส่วนตำบล	3	0	00
	รวม	4	แปลง	เนื้อที่รวมประมาณ	28	1	62
14	บ้านไร่/สมุทรสาคร	1-251	ราษฎรในเขตนิคมสหกรณ์บ้านไร่ สมุทรสาคร	เพื่อเลี้ยงกุ้งปลา จำนวน 250 แปลง	315	2	31

ลำดับที่	นิคมสหกรณ์/จังหวัด	จำนวนแปลง ที่ขออนุญาต	ผู้ได้รับอนุญาต	วัตถุประสงค์	เนื้อที่		
					ไร่	งาน	ตรว.
	บ้านไร่/สมุทรสาคร	252 - 265	ราษฎร จำนวน 13 ราย ที่ดิน 14 แปลง	เพื่อประกอบการเลี้ยงกุ้งปลาจำนวน 14 แปลง	322	0	85
		266	นายสมบุรณ์ เปรมาภรณ์พันธ์	เพื่อขุดลำรางส่งน้ำเข้าบ่อกุ้ง	0	0	21
		266 - 346	ราษฎร จำนวน 73 ราย ที่ดิน 30 แปลง	เพื่อเป็นที่อยู่อาศัย หรือทำการค้า	16	0	83
		347	นายปราโมทย์ เต้าทอง	เพื่อสร้างสถานีบริการน้ำมันเชื้อเพลิง	0	1	50
		348	นายชัยพจน์ เทพกาญจนา	เพื่อตั้งโรงคั่วไม้แปรรูป	0	1	87
		349	นายชัยชัย สันต์ธนะวานิช	ปลูกสร้างบ้านเรือนที่อยู่อาศัย	0	2	10
		350	สหกรณ์นิคมสมุทรสาคร จำกัด	สร้างสำนักงานชั่วคราว	2	1	00
		351	สหกรณ์นิคมสมุทรสาคร จำกัด	สร้างบ่ออนุบาลลูกกุ้งและสำนักงาน	15	0	00
		352	สหกรณ์นิคมสมุทรสาคร จำกัด	เป็นศูนย์รวบรวมผลผลิตผลของสมาชิกสหกรณ์	14	0	00
		353	สหกรณ์กรุงเทพ จำกัด	เพื่อขุดเจาะบ่อน้ำบาดาล	0	1	00
		354	สหกรณ์นิคมสมุทรสาคร จำกัด	เพื่อก่อสร้างบ่ออนุบาลลูกกุ้งและสำนักงาน	12	2	14
		355	สหกรณ์นิคมสมุทรสาคร จำกัด	เพื่อสร้างสถานีจำหน่ายน้ำมันและร้านค้า	2	1	00
		356	สหกรณ์นิคมสมุทรสาคร จำกัด	เพื่อขุดเจาะบ่อน้ำบาดาล	1	0	00
		357	สหกรณ์นิคมสมุทรสาคร จำกัด	เพื่อก่อสร้างบ่ออนุบาลลูกกุ้งและสำนักงาน	12	2	14
		358	อบต.พันท้ายนรสิงห์	เพื่อก่อสร้างอาคารที่ทำการ อบต.	2	1	86
	359	อบต.พันท้ายนรสิงห์	เพื่อเป็นเส้นทางคมนาคมของราษฎร	-	3	90	
	360	อบต.โคกขาม	ก่อสร้างสะพานไม้ดอมือ	3	0	12	
	361	อบต.พันท้ายนรสิงห์	เพื่อก่อสร้างอาคารสำนักงานเพิ่มเติม	2	2	44	
	รวม	361	แปลง	เนื้อที่รวมประมาณ	724	1	27
15	โคกขาม/สมุทรสาคร	1	นายมานิตย์ เนตรล้อมวงศ์	บ่อเลี้ยงกุ้ง	0	1	82
		2	นายเล็ก แจ่มจรัส	อยู่อาศัย - ค้าขาย	0	0	24
		3	นางมาลี ลูกรักษ์	อยู่อาศัย - ค้าขาย	0	0	24
		4	นางทองใบ บัวพันธ์	อยู่อาศัย - ค้าขาย	0	0	24
		5	นายสมบัติ คนขุนทด	อยู่อาศัย - ค้าขาย	0	0	58
		6-257	ราษฎร จำนวน 242 ราย 252 แปลง	เป็นที่อยู่อาศัย 100 แปลง เป็นร้านค้าวัสดุก่อสร้าง 1 แปลง	91	0	51

ลำดับที่	นิคมสหกรณ์/จังหวัด	จำนวนแปลง ที่ขออนุญาต	ผู้ได้รับอนุญาต	วัตถุประสงค์	เนื้อที่		
					ไร่	งาน	ตรว.
	โคกขาม/สมุทรสาคร			เป็นโรงกลึงเหล็ก 2 แปลง			
		258 - 617	ราษฎร 356 ราย	เป็นที่อยู่อาศัย 360 แปลง	97	1	74
		618	สหกรณ์นิคมโคกขาม	ใช้สำหรับจอดรถยนต์	0	0	50
		619	สหกรณ์กรุงเทพฯ จำกัด	สร้างฉางเกลือ	2	0	34
		620	สหกรณ์กรุงเทพ จำกัด	ร้านค้าจำหน่ายเครื่องอุปโภค บริโภค	1	2	00
		621	สหกรณ์กรุงเทพ จำกัด	เป็นที่ตั้งร้านค้า จำหน่าย เครื่องอุปโภคบริโภค สร้างบึงน้ำมัน และขุดเจาะ บึงบาดาลพร้อม สร้างห้องเก็บน้ำบาดาล	1	2	00
		622	สหกรณ์กรุงเทพ จำกัด	เพื่อสร้างฉางเกลือ ตามโครงการกองทุน ปูนซีเมนต์ สร้างขังฉางกลาง	2	0	34
		623	สหกรณ์กรุงเทพ จำกัด	เพื่อเป็นสถานที่ก่อสร้างอาคาร สำนักงาน ร้านค้า	1	2	00
		624	บริษัท ห้องปฏิบัติการกลางตรวจสอบผลิตภัณฑ์เกษตร และอาหาร จำกัด	เพื่อก่อสร้างสำนักงานและห้องปฏิบัติการ	4	0	28
		625	นายประสงค์ วิถีคลองคิน	เพื่อให้เป็นที่อยู่อาศัยและประกอบอาชีพ	3	3	24
		626	องค์การบริหารส่วนตำบลโคกขาม	เพื่อขุดเจาะบึงบาดาลพร้อมห้อง	0	0	69
		627	องค์การบริหารส่วนตำบลโคกขาม	เพื่อก่อสร้างสะพานตอม่อ	3	0	12
		628	องค์การบริหารส่วนตำบลพันท้ายนรสิงห์	เพื่อก่อสร้างถนน	11	3	10
		629	องค์การบริหารส่วนจังหวัดสมุทรสาคร	เพื่อก่อสร้างเครื่องมือกล ศูนย์บรรเทาสาธารณภัย บ้านพักข้าราชการ พนักงาน ร้านค้าอาคารเอนกประสงค์	11	1	31
	รวม	629	แปลง	เนื้อที่รวมประมาณ	232	1	29
16	ชะอำ/เพชรบุรี	1	สหกรณ์นิคมชะอำ จำกัด	เพื่อตั้งฉางข้าวสหกรณ์	3	0	00
	รวม	1	แปลง	เนื้อที่รวมประมาณ	3	0	00
17	ท่ายาง/เพชรบุรี	1	สหกรณ์นิคมท่ายาง จำกัด	เพื่อก่อสร้างอาคารสำนักงานโรงรับจำนำมดขี้และโรงเก็บอาหารสัตว์	15	0	46
	รวม	1	แปลง	เนื้อที่รวมประมาณ	15	0	46
18	กบินทร์บุรี/สระแก้ว	1	สหกรณ์นิคมกบินทร์บุรี จำกัด	สร้างฉางเก็บมันสำปะหลังและสำนักงานของสหกรณ์	2	0	00
	รวม	1	แปลง	เนื้อที่รวมประมาณ	2	0	00
19	สระแก้ว/สระแก้ว	1	สหกรณ์นิคมสระแก้ว จำกัด	สร้างฉางข้าว	11	0	00

ลำดับที่	นิคมสหกรณ์/จังหวัด	จำนวนแปลง ที่ขออนุญาต	ผู้ได้รับอนุญาต	วัตถุประสงค์	เนื้อที่		
					ไร่	งาน	ตรว.
	สระแก้ว/สระแก้ว	2	สหกรณ์นิคมสระแก้ว จำกัด	ขุดคลอง	12	0	00
		3	สหกรณ์นิคมสระแก้ว จำกัด	เพื่อก่อสร้างสำนักงาน บ้านพักพนักงาน ฉางข้าว ตลาดกลาง และสถานีบริการจ่ายน้ำมัน	24	1	35
	รวม	3	แปลง	เนื้อที่รวมประมาณ	47	1	35
20	วังน้ำเย็น/ปราจีนบุรี	1	สหกรณ์นิคมวังน้ำเย็นหนึ่ง จำกัด	เพื่อเป็นที่ตั้งอาคารสำนักงานของสหกรณ์	1	1	74
		2	มูลนิธิธรรมานัย	เป็นที่ตั้งศูนย์ธรรมานัยและปลูกพืชสมุนไพรใช้ในกิจการ ของมูลนิธิฯ จำนวน 2 แปลง	19	2	58
		3	สหกรณ์นิคมวังน้ำเย็น จำกัด	สร้างอาคารรับน้ำนมดิบและอาคารโรงอาหารสัตว์	15	0	00
		4	สหกรณ์วังน้ำเย็นสอง จำกัด	เพื่อเป็นที่ตั้งสถานีบริการน้ำมันและตลาดกลางผลผลิตการเกษตร	4	2	68
		5	สหกรณ์การเกษตรวังน้ำเย็น จำกัด	เพื่อก่อสร้างอาคารสำนักงานและสถานีบริการน้ำมันของสหกรณ์	1	2	40
	รวม	5	แปลง	เนื้อที่รวมประมาณ	42	0	40
21	โป่งน้ำร้อน/จันทบุรี	1	นายบุญชู ยิ้มลำไย	เพื่อทำลานตากมัน	7	0	00
		2	นายยุทธนา สุรกิจโกศล	สร้างบิมน้ำมัน	0	3	48
		3	นางสาววารารณ์ วรรณคลอง	ก่อสร้างบ้านพัก	0	0	20
		4	นางสาววารารณ์ วรรณคลอง	สร้างบ้านพัก	0	0	20
		5	บริษัท ศิริวัฒนาพาเลซเพรส จำกัด	ก่อสร้างโรงงานพิมพ์หนังสือเด็กส่งนอก	4	1	45
		6	สหกรณ์นิคมสอยดาว จำกัด	เพื่อก่อสร้างอาคารสำนักงานศูนย์รวบรวมน้ำมันดิบ โรงงาน ผลิตนมพาสเจอร์ไรค์	4	2	97
		7	สหกรณ์นิคมสอยดาว จำกัด	เพื่อดำเนินการก่อสร้างบิมน้ำมันและโกดังเก็บสินค้า	4	2	75
	รวม	7	แปลง	เนื้อที่รวมประมาณ	21	3	05
22	ชะแวง/ระยอง	1	สหกรณ์กองทุนสวนยางบ้านศาลาน้ำลึก จำกัด	เพื่อก่อสร้างโรงอัดก้อนยางพร้อมอุปกรณ์และโกดัง	1	0	00
	รวม	1	แปลง	เนื้อที่รวมประมาณ	1	0	00
23	ทองผาภูมิ/กาญจนบุรี	1	บริษัท ชุมสินอินเตอร์เนชั่นแนล จำกัด	เป็นที่รวมหมอนไม้	200	0	00
		2	บริษัท ชุมสินอินเตอร์เนชั่นแนล จำกัด	เป็นที่รวมหมอนไม้	100	0	00

ลำดับที่	นิคมสหกรณ์/จังหวัด	จำนวนแปลง ที่ขออนุญาต	ผู้ได้รับอนุญาต	วัตถุประสงค์	เนื้อที่		
					ไร่	งาน	ตรว.
	ทองผาภูมิ/กาญจนบุรี	3	นายสนัด รัตนวิเชียร	จัดสร้างป่าสมุนไพรรามลเจีย	60	0	00
		4	พล.ต.อ.เสรีพิสุทธ์ เตมียเวส	เพื่อดำเนินการปลูกป่า อนุรักษ์สภาพป่า รักษาสภาพแวดล้อม	10	0	00
		5	องค์การบริหารส่วนตำบลสหกรณ์นิคม	เพื่อก่อสร้างที่ทำการองค์การบริหารส่วนตำบล	12	1	34
		6	องค์การบริหารส่วนตำบลสหกรณ์นิคม	เพื่อก่อสร้างศาลาเอนกประสงค์	2	2	00
		7	องค์การบริหารส่วนตำบลสหกรณ์นิคม	เพื่อเป็นสถานที่ทิ้งขยะ	10	0	00
	รวม	7	แปลง	เนื้อที่รวมประมาณ	394	3	34
24	ดอนตาล/มุกดาหาร	1	สำนักงานสหกรณ์การเกษตรดอนตาล จำกัด	เพื่อปลูกสร้างสำนักงานนางข้าว	15	2	50
		2	สหกรณ์นิคมดอนตาล จำกัด	เพื่อสร้างสำนักงาน ฉางและบิ๊มน้ำมันของสหกรณ์	7	0	00
		3	สหกรณ์การเกษตรบ้านแก้ง จำกัด	สร้างยุ้งฉางกลางและลานตาก	5	0	00
		4	องค์การบริหารส่วนตำบลบ้านบก	เพื่อสร้างอาคารเอนกประสงค์ ศูนย์พัฒนาเด็กเล็ก ห้องประชุม อาคารลานจอดรถ อาคารเก็บพัสดุ บ้านพักพนักงาน	5	1	50
	รวม	4	แปลง	เนื้อที่รวมประมาณ	33	0	00
25	ดงเย็น/มุกดาหาร	1	สหกรณ์นิคมดงเย็น จำกัด	เพื่อก่อสร้างฉางเอนกประสงค์ลานตากผลิตผล อาคารสำนักงานและอื่นๆ	10	0	00
		2	องค์การบริหารส่วนตำบลดงเย็น	เพื่อสร้างอาคารที่ทำการ ห้องประชุมศูนย์ถ่ายทอดเทคโนโลยี โรงซ่อม เครื่องจักรกล บ้านพัก เสาธง สนามกีฬา	11	1	00
	รวม	2	แปลง	เนื้อที่รวมประมาณ	21	1	00
26	พนา/อำนาจเจริญ	1	สหกรณ์นิคมนาหว้าใหญ่ จำกัด	เป็นที่ตั้งสำนักงานสหกรณ์และอาคารอื่นๆ	4	1	00
		2	สหกรณ์นิคมนาหว้าใหญ่ จำกัด	ก่อสร้างตลาดกลางข้าวเปลือกประจำตำบล	2	3	84
	รวม	2	แปลง	เนื้อที่รวมประมาณ	7	0	84
27	ทุ่งสง/นครศรีธรรมราช	1	สหกรณ์นิคมทุ่งสง จำกัด	ก่อสร้างโรงงานอบยางพารา	10	0	00
	รวม	1	แปลง	เนื้อที่รวมประมาณ	10	0	00
28	พนม/สุราษฎร์ธานี	1	สหกรณ์นิคมพนม จำกัด	เพื่อตั้งสำนักงานสหกรณ์	10	0	20
	รวม	1	แปลง	เนื้อที่รวมประมาณ	10	0	20
29	ท่าฉาง/สุราษฎร์ธานี	1	บริษัท ไม้ขีดไฟสุราษฎร์ธานี จำกัด	เพื่อรวมหมอนไม้	5	0	00
		2	บริษัท แอดวานซ์ อินโฟเซอร์วิส จำกัด มหาชน	เพื่อตั้งสถานีฐานโทรศัพท์เคลื่อนที่ ระบบ cellular		2	62

ลำดับที่	นิคมสหกรณ์/จังหวัด	จำนวนแปลง ที่ขออนุญาต	ผู้ได้รับอนุญาต	วัตถุประสงค์	เนื้อที่		
					ไร่	งาน	ตรว.
	ท่าช้าง/สุราษฎร์ธานี	3	สหกรณ์นิคมท่าช้าง จำกัด	ขอใช้จำนวน 2 แปลง แปลงที่ 1 ตั้งสำนักงานสหกรณ์ โรงงานแปรรูปน้ำยางโกดังเก็บสินค้า หอประชุม	50	0	00
		4	สหกรณ์นิคมท่าช้าง จำกัด	ขอใช้จำนวน 2 แปลง แปลงที่ 2 ตั้งปั๊มน้ำมันและร้านค้าของสหกรณ์	27	0	00
		5	สหกรณ์นิคมท่าช้าง จำกัด	เพื่อก่อสร้างอาคารสำนักงานโรงพยาบาลเนติบและโรงเก็บอาหารสัตว์	15	0	46
	รวม	5	แปลง	เนื้อที่รวมประมาณ	97	3	08
30	กาญจนดิษฐ์/สุราษฎร์ธานี	1	นายประวิช นิลวัชรเมธี	เพื่อสร้างสถานีจำหน่ายผลิตภัณฑ์ทะเลเลี้ยงกุ้ง	11	0	00
		2	นายเนาวนิตย์ นกเพชรทอง	เลี้ยงกุ้ง	8	0	00
		3	สหกรณ์นิคมประมงกาญจนดิษฐ์ จำกัด	เป็นแฟร็บซื้อกุ้ง	1	0	59
		4	นายสุคนธ์ อินทร์นะ	เพื่อปรับปรุงเลี้ยงกุ้ง	10	0	17
		5-39	ราษฎรจำนวน 35 ราย	ทำการเกษตร	388	3	93
		40	นายยรรยง ดาราลิขณ์	เลี้ยงกุ้ง	19	0	00
		41	นายสุวิทย์ ดาราลิขณ์	เพื่อเลี้ยงกุ้ง	19	0	00
		42	นายสถิตย์ ไชยชนะ	เพื่อเลี้ยงกุ้ง	3	2	34
		43	นายสุคนธ์ อินทร์ชนะ	เพื่อเลี้ยงกุ้ง	10	0	17
		44	สหกรณ์นิคมประมงกาญจนดิษฐ์ จำกัด	สร้างสำนักงาน โรงงานผลิตอาหารกุ้ง อาคารอื่นๆ	4	3	83
		45	สหกรณ์นิคมประมงกาญจนดิษฐ์ จำกัด	บ่ออนุบาลพันธุ์กุ้ง	12	2	03
	รวม	45	แปลง	เนื้อที่รวมประมาณ	488	1	06
31	อ่าวลึก/กระบี่	1	บริษัท ภูมิพัฒนาปาล์ม จำกัด	ทำแปลงเพาะขยายพันธุ์ปาล์มน้ำมัน	50	0	00
		2	ห้างหุ้นส่วนจำกัดยูนิแพลนต้า	เพื่อการขยายพันธุ์กล้าปาล์มน้ำมันหรือพืชอย่างอื่น	50	0	00
		3	บริษัท ไทยอุตสาหกรรมน้ำมันและสวนปาล์ม จำกัด	เพื่อปลูกสร้างสวนปาล์มน้ำมัน	2500	0	00
		4	นางถนอม วนจรรุโรจน์	เพื่อปลูกปาล์มน้ำมัน	215	1	50
		5	นายประภาส บุญสุสกุล	เพื่อปลูกปาล์มน้ำมัน	796	1	00
		6	สหกรณ์นิคมปลายพระยา จำกัด	สร้างสำนักงาน สร้างโรงเก็บของสร้างบ้านพัก สร้างหอประชุมสร้างลานขนปาล์ม	10	0	01
		7	สหกรณ์นิคมอ่าวลึก จำกัด	เพื่อสร้างตลาดนัด	25	0	00
		8	นายเฉียบ วนรุ่งโรจน์	เพื่อปลูกปาล์มน้ำมัน	215	1	00

ลำดับที่	นิคมสหกรณ์/จังหวัด	จำนวนแปลง ที่ขออนุญาต	ผู้ได้รับอนุญาต	วัตถุประสงค์	เนื้อที่		
					ไร่	งาน	ตรว.
	อ่าวลึก/กระบี่	9	นายดำรง ถิ่นพังกา	เพื่อปลูกปาล์มน้ำมัน	815	0	00
		10	นายอรุณพล มนต์ภาณีวงศ์	เพื่อปลูกปาล์มน้ำมัน	396	3	15
		11	นายดำเนิน กาญจนเมธากุล	เพื่อปลูกปาล์มน้ำมัน	409	0	00
		12	องค์การบริหารส่วนตำบลปลายพระยา	เพื่อสร้างวัด	18	1	26
	รวม	12	แปลง	เนื้อที่รวมประมาณ	5500	3	92
32	คลองท่อม/กระบี่	1	สหกรณ์นิคมคลองท่อม จำกัด	สร้างสำนักงาน บ้านพักพนักงาน บั้ม ตลาดกลาง	9	1	87
		2	สหกรณ์นิคมคลองท่อม จำกัด	เพื่อก่อสร้างตลาดกลางผลิตผลการเกษตรประจำตำบลของสหกรณ์	10	-	-
		3	สหกรณ์นิคมคลองท่อม จำกัด	สำนักงานของสหกรณ์และที่เก็บปุ๋ยและสารเคมีต่างๆ	5	-	-
	รวม	3	แปลง	เนื้อที่รวมประมาณ	24	1	87
33	ท่าแซะ/ชุมพร	1	บริษัทภูมิพัฒนา จำกัด	ทำแปลงเพาะชำขยายพันธุ์ปาล์มน้ำมัน	50	0	00
		2	สหกรณ์นิคมท่าแซะ จำกัด	สร้างสำนักงานสหกรณ์	4	0	00
		3	สหกรณ์นิคมท่าแซะ จำกัด	ใช้เป็นสถานที่ก่อสร้างสำนักงาน	9	0	00
		4	นางประไพ ไพฑูรย์	สร้างโรงมหรสพ	6	1	83
		5	บริษัท ดี.พี. ปาล์มออยส์ จำกัด	ตั้งโรงงานสกัดน้ำมันปาล์ม(12 ไร่) และแปลงสาธิตการเกษตร (38 ไร่)	50	0	00
		6	สหกรณ์นิคมท่าแซะ จำกัด	ทำแปลงเพาะชำต้นกล้าปาล์มน้ำมัน	6	1	00
		7	สหกรณ์นิคมท่าแซะ จำกัด	เพื่อขยายแปลงพันธุ์ปาล์มน้ำมัน(1)	10	2	07
			(จำนวน 2 แปลง)	เพื่อสร้างตลาดนัด (2)			
		8	สหกรณ์นิคมท่าแซะ จำกัด	เพื่อทำแปลงสาธิตปลูกปาล์มน้ำมันของสหกรณ์นิคมท่าแซะ จำกัด	37	3	07
		9	องค์การบริหารส่วนตำบลท่าแซะ	ก่อสร้างศาลาเอนกประสงค์	2	-	-
		10	องค์การบริหารส่วนตำบลท่าแซะ	เพื่อก่อสร้างระบบประปาหมู่บ้านบ้านน้ำพุ	0	2	83
		11	องค์การบริหารส่วนตำบลคูริง	ก่อสร้างระบบประปาหมู่บ้าน	0	1	56
	รวม	11	แปลง	เนื้อที่รวมประมาณ	177	0	36
34	หลังสวน/ชุมพร	1	สำนักงานกองทุนสงเคราะห์การทำสวนยางจังหวัดชุมพร	เพื่อก่อสร้างโรงงานผลิตยางแผ่นผึ่งแห้ง/ยางแผ่นรมควัน	4	0	00
		2	สมาคมชาวสวนตำบลบ้านควน	เพื่อเป็นที่ทำการของสมาคมฯ	3	1	00

ลำดับที่	นิคมสหกรณ์/จังหวัด	จำนวนแปลง ที่ขออนุญาต	ผู้ได้รับอนุญาต	วัตถุประสงค์	เนื้อที่		
					ไร่	งาน	ตรว.
	หลังสวน/ชุมพร	3	กองทุนสวนยางแหลมปาย จำกัด	เพื่อก่อสร้างโรงอัดยาง และโกดังตลาดกลางการผลิตของสมาชิก อาคารเอนกประสงค์ อาคารส่งเสริมอาชีพ กลุ่มสตรีและลานจอดรถ	11	-	-
		4	สหกรณ์นิคมหลังสวน	สร้างโรงสกัดน้ำมันปาล์ม	10	0	00
		5	สหกรณ์นิคมหลังสวน	ให้แก่ประชาชนผู้ยากไร้หรือช่วยเหลือตัวเองไม่ได้	100	0	00
		6	สหกรณ์นิคมหลังสวน จำกัด	เพื่อสร้างจุดจำหน่ายน้ำมัน	2	-	-
		7	สหกรณ์นิคมหลังสวน จำกัด	เพื่อเป็นสถานที่จำหน่ายน้ำมัน	2	0	00
		8	ชุมนุมสหกรณ์การเกษตรชุมพร จำกัด	เพื่อสร้างสำนักงานและสถานที่เก็บสินค้า	5	0	00
		9	สหกรณ์นิคมหลังสวน จำกัด	เพื่อเพาะแปลงกล้าไม้	23	-	-
		10	สหกรณ์กองทุนสวนยางนิคมสหกรณ์หลังสวน (แหลมปาย) จำกัด	เพื่อสร้างโรงเรือนแปรรูปน้ำยางข้น สำนักงานและร้านค้าสหกรณ์	4	-	-
		11	สหกรณ์กองทุนสวนยางนิคมสหกรณ์หลังสวน (แหลมปาย) จำกัด	เพื่อเป็นที่ตั้งโรงงานผลิตยางแผ่นผึ่งแห้ง/ยางแผ่นรมควัน	4	-	-
		12	สหกรณ์กองทุนสวนยางนิคมสหกรณ์หลังสวน จำกัด	เพื่อเป็นที่ตั้งโรงงานผลิตยางแผ่นแห้ง/รมควัน	6	-	-
		13	สหกรณ์นิคมหลังสวน จำกัด	เพื่อทำบ่อบำบัดน้ำเสีย	40	-	-
		14	องค์การบริหารส่วนจังหวัดชุมพร	สร้างโรงเรียน	16	0	00
		15	องค์การบริหารส่วนตำบลทุ่งหลวง	เพื่อสร้างที่ทำการองค์การบริหารส่วนตำบลทุ่งหลวง	15	-	-
		16	องค์การบริหารส่วนตำบลหาดยาย	เพื่อก่อสร้างอาคารสำนักงาน อาคารศูนย์การเรียนรู้ชุมชน อาคารศูนย์พัฒนาเด็กเล็กและสนามเด็กเล่น	7	-	-
	รวม	16	แปลง	เนื้อที่รวมประมาณ	252	1	00
35	บาเจาะ/นราธิวาส						
		1	สหกรณ์นิคมบาเจาะ จำกัด	ขยายสนามป็น	115	0	00
		2	องค์การบริหารส่วนตำบลบาเร๊ะใต้	เพื่อก่อสร้างศูนย์ฝึกอาชีพ	1	-	00
	รวม	2	แปลง	เนื้อที่รวมประมาณ	116	0	00
36	ปีเหล็ง/นราธิวาส						
		1	สมาชิกสหกรณ์	ปลูกสร้างโรงเรือนและร้านค้า	472	0	00
		2-62	สมาชิกนิคมสหกรณ์ปีเหล็ง จำนวน 61 ราย	เพื่อทำนาและปลูกผัก	292	-	-
		63	สหกรณ์นิคมปีเหล็ง จำกัด	สร้างอาคารสำนักงานและอาคารอื่นๆ ของสหกรณ์	24	1	18

ลำดับที่	นิคมสหกรณ์/จังหวัด	จำนวนแปลง ที่ขออนุญาต	ผู้ได้รับอนุญาต	วัตถุประสงค์	เนื้อที่		
					ไร่	งาน	ตรว.
	ปิเหล็ง/นราธิวาส	64	องค์การบริหารส่วนตำบลมะขือโบออก	เพื่อดำเนินการก่อสร้างอาคารสำนักงาน บ้านพักพนักงาน ศาลาเอนกประสงค์และโรงเก็บรถ	6	0	00
	รวม	64	แปลง	เนื้อที่รวมประมาณ	794	1	18
	รวมทั้งสิ้น	1,799	แปลง	รวมพื้นที่อนุญาตทั้งสิ้น	12878	1	67

3. พื้นที่ที่กั้นไว้เพื่อกิจการนิคม หรือจัดทำแปลงทดลอง

ลำดับ	นิคมสหกรณ์/จังหวัด	พื้นที่ที่กั้นไว้เพื่อกิจการนิคม			พื้นที่จัดทำแปลงทดลอง				
		จำนวนแปลง	เนื้อที่		จำนวนแปลง	เนื้อที่			
28	พนม/สุราษฎร์ธานี		171	1	32		57	2	30
29	ท่าฉาง/สุราษฎร์ธานี		132		2	0	750	0	0
30	กาญจนดิษฐ์/สุราษฎร์ฯ	2	33	0	96		27	2	75
31	อ่าวลึก/กระบี่	1	20	0	0				
32	คลองท่อม/กระบี่	1	56	0	0				
33	ท่าแซะ/ชุมพร		320	0	0				
34	หลังสวน/ชุมพร		119	0	0				
35	บาเจาะ/นราธิวาส		129	0	0		80	0	0
36	ปีเหล็ง/นราธิวาส		46	0	0		285	0	0
	รวม	99	3,322	3	62	32	4,093	0	92

หมายเหตุ : ข้อมูลจากแบบรายงานนิคมสหกรณ์ ณ วันที่ 1 ตุลาคม 2549

ออกโดย : ส่วนจัดนิคมสหกรณ์



บันทึกข้อความ

ส่วนราชการ กรมป่าไม้ สำนักจัดการและควบคุมป่าไม้ โทร. 0-2561 - 4292 ต่อ 789 โทรสาร 0-2579-5574

ที่ ทส 1612.3/ 760

วันที่ 18 สิงหาคม 2549

เรื่อง การประชุมหารือระหว่างหน่วยงานที่เกี่ยวข้องในการออกเอกสารสิทธิที่ดิน

เรียน เลขาธิการสำนักงานนโยบายและแผนทรัพยากรธรรมชาติและสิ่งแวดล้อม (ในฐานะเลขาธิการ คณะกรรมการจัดที่ดินแห่งชาติ)

สิ่งที่ส่งมาด้วย

ตามที่ได้มีการประชุมหารือระหว่างหน่วยงานที่เกี่ยวข้องที่จะจัดที่ดินให้ราษฎรผู้ยากจน โดยการออกเอกสารสิทธิที่ดิน เมื่อวันที่อังคารที่ 1 สิงหาคม 2549 เวลา 14.00 น. ณ ห้อง 501 ตึกบัญชาการ ทำเนียบรัฐบาล โดยรัฐมนตรีว่าการกระทรวงทรัพยากรธรรมชาติและสิ่งแวดล้อม เป็นประธานที่ประชุม นั้น

กรมป่าไม้ ขอเรียนว่า ในการประชุมดังกล่าว ประธานที่ประชุมได้แจ้งว่า ระหว่างวันที่ 7-9 สิงหาคม 2549 นายกรัฐมนตรีมีกำหนดการจะไปตรวจราชการภาคตะวันออกเฉียงเหนือ จังหวัดขอนแก่น มหาสารคาม และร้อยเอ็ด ขอให้หน่วยงานต่าง ๆ พิจารณาด้วยว่า จะสามารถมอบเอกสารสิทธิได้บ้างหรือไม่ หากทำได้ก็ให้ดำเนินการออกเอกสารสิทธิให้แก่ราษฎรผู้ยากจนต่อไป ถ้าทำได้ไม่ทันให้ทำเป็นใบแทนไปก่อน ซึ่งกรมป่าไม้ได้พิจารณาแล้ว สำหรับในส่วนของกรมป่าไม้จะดำเนินการออกหนังสืออนุญาต สทก. ตามนัยมาตรา 16 ทวิ แห่งพระราชบัญญัติป่าสงวนแห่งชาติ พ.ศ. 2507 และที่แก้ไขเพิ่มเติม โดยมีหลักการในการพิจารณากำหนดจำนวนเนื้อที่ที่จะจัดให้ราษฎรผู้ยากจน ภายใต้เงื่อนไข 3 ประการ ตามนโยบายของคณะกรรมการจัดที่ดินแห่งชาติ ดังนี้

1. จำนวนสมาชิกในครอบครัว
2. อาชีพ
3. ความสามารถในการผลิต

(รายละเอียดปรากฏตามสรุปผลการประชุมที่แนบมาพร้อมนี้)

ในการนี้ กรมป่าไม้ตรวจสอบแล้ว ในท้องที่จังหวัดขอนแก่น มีพื้นที่ป่าที่สามารถออกหนังสืออนุญาต สทก. จำนวน 1 ป่า คือ ป่าสงวนแห่งชาติ ป่าดงช้า ทั้งนี้ หากมีพื้นที่ที่สามารถดำเนินการออกหนังสืออนุญาต สทก. เพิ่มเติมประการใด ก็จะได้รายงานให้ทราบโดยด่วนต่อไป

ฉะนั้น เพื่อให้การดำเนินการเป็นไปตามข้อสั่งการของประธานในที่ประชุมเมื่อวันที่ 1 สิงหาคม 2549 ข้างต้น จึงขอให้เลขาธิการคณะกรรมการจัดที่ดินแห่งชาติได้โปรดพิจารณาดำเนินการ เพื่อให้เป็นไปตามระเบียบ หลักเกณฑ์ และกฎหมายที่เกี่ยวข้องต่อไปด้วย จักขอบคุณยิ่ง

จึงเรียนมาเพื่อโปรดทราบและพิจารณา

อำนาจศักดิ์

11/8/49

(นางแสงรวี อุ่นจันทร์)

เจ้าหน้าที่วิเคราะห์นโยบายและแผน 7

นายฉัตรชัย รัตโนภาส
อธิบดีกรมป่าไม้



บันทึกข้อความ

ส่วนราชการ กรมป่าไม้ สำนักจัดการและควบคุมป่าไม้ โทร. 0-2579 - 5414 โทรสาร 0-2579-5574
ที่ ทส 1612.3/14575 วันที่ 9 พฤศจิกายน 2549
เรื่อง การประชุมหารือระหว่างหน่วยงานที่เกี่ยวข้องในการออกเอกสารสิทธิที่ดิน

เรียน เลขาธิการสำนักงานนโยบายและแผนทรัพยากรธรรมชาติและสิ่งแวดล้อม

ตามหนังสือสำนักงานนโยบายและแผนทรัพยากรธรรมชาติและสิ่งแวดล้อม มีหนังสือ ที่ ทส 1003/7518 ลงวันที่ 30 สิงหาคม 2549 แจ้งว่า ตามที่กรมป่าไม้เสนอพื้นที่ป่าที่สามารถออกหนังสืออนุญาต สทก. ได้จำนวน 1 ป่า คือป่าสงวนแห่งชาติป่าดงช้า เป็นกรณีการขอยกเว้นการปฏิบัติตามมติคณะรัฐมนตรี เมื่อวันที่ 27 ธันวาคม 2548 เรื่องการดำเนินงานจัดหาที่ดินที่ทำกินให้แก่คนยากจนตามนโยบายแก้ไขปัญหาคความยากจน ซึ่งคณะรัฐมนตรีมีมติ เมื่อวันที่ 7 กุมภาพันธ์ 2549 มอบให้คณะกรรมการจัดที่ดินแห่งชาติพิจารณา ดังนั้น จำเป็นต้องมีข้อมูลเป้าหมายที่เกี่ยวข้องเช่น จำนวนแปลงที่ดิน เนื้อที่จำนวนราย ที่ตั้งของที่ดิน ตลอดจนขอบเขตเนื้อที่สูงสุด เป็นบัญชีที่แสดงในรายละเอียดสำหรับการพิจารณาอนุญาต หากกรมป่าไม้ประสงค์จะให้ ฝ่ายเลขาธิการฯ นำเสนอคณะกรรมการจัดที่ดินแห่งชาติพิจารณายกเว้นมติคณะรัฐมนตรี เมื่อวันที่ 27 ธันวาคม 2548 ขอได้โปรดส่งข้อมูลดังกล่าวข้างต้นไปยังสำนักงานฯ เพื่อการจัดทำเป็นระเบียบวาระเสนอคณะกรรมการจัดที่ดินแห่งชาติ เพื่อพิจารณาตามอำนาจหน้าที่ต่อไป นั้น

■

กรมป่าไม้ ตรวจสอบแล้ว พื้นที่ที่พร้อมจะดำเนินการออก สทก. ในป่าสงวนแห่งชาติ ป่าดงช้า จังหวัดขอนแก่น มีข้อมูลดังนี้ ที่ตั้งของพื้นที่ที่ราษฎรถือครองทำประโยชน์อยู่ในท้องที่ ตำบลบ้านโนนกิ่งอำเภอซำสูง จังหวัดขอนแก่น มีราษฎรถือครอง จำนวน 102 ราย 127 แปลง เนื้อที่ประมาณ 170 ไร่ พื้นที่ที่ราษฎรถือครองแต่ละรายมีเนื้อที่น้อยที่สุดคือ 0-1-00 ไร่ และเนื้อที่มากที่สุด คือ 6-0-18 ไร่ รายละเอียดตามเอกสารแนบท้าย ดังนั้น ขอได้โปรดพิจารณาตามอำนาจหน้าที่ต่อไป

จึงเรียนมาเพื่อโปรดทราบและพิจารณา

(นายไพศาล กุวลัยรัตน์)

ผู้ตรวจราชการกระทรวงทรัพยากรธรรมชาติและสิ่งแวดล้อม
กรมป่าไม้

ก้ำบ

บัญชีสำรวจแปลงที่ดิน (เตรียมออกเอกสารสิทธิ์ สทก.)

(แบบ ขส.3)

ป่าสวนแห่งชาติป่าดงขำ จังหวัดขอนแก่น

ตามแผนทาบภาพถ่ายทางอากาศ 1:4,000 แผนที่ 8832 หมายเลข 5642 III

ลำดับที่	เลขที่ดิน	คำนำหน้า	ชื่อ - สกุล	ที่อยู่ตามทะเบียนสำเนาทะเบียนบ้าน					ตามใบสำรวจที่	เนื้อที่แปลง			วันเดือนปี	หมายเหตุ
				เลขที่	หมู่ที่	ตำบล	อำเภอ	จังหวัด		โดยประมาณ				
1	1	นาง	สุกัญญา สิริ	104	7	บ้านโนน	กิ่ง อ.ชำสูง	ขอนแก่น	95/2547	0	1	0	25 ส.ค.47	
2	2	นาย	โห้ ชาญศิริ	1	7	บ้านโนน	กิ่ง อ.ชำสูง	ขอนแก่น	55/2547	1	0	50	14 ส.ค.47	
3	3	นาง	สมรุต นามวงษ์	72	7	บ้านโนน	กิ่ง อ.ชำสูง	ขอนแก่น	15/2547	0	1	0	4 ส.ค.47	
4	4	นาง	ทวีศักดิ์ พิลาชัย	115	7	บ้านโนน	กิ่ง อ.ชำสูง	ขอนแก่น	14/2547	0	1	0	15 ส.ค.47	
5	5	นาย	แหลม วิเศษวัฒน์	115	7	บ้านโนน	กิ่ง อ.ชำสูง	ขอนแก่น	34/2547	1	2	0	8 ส.ค.47	
6	6	นาย	ประสิทธิ์ ชัยโสตา	79	7	บ้านโนน	กิ่ง อ.ชำสูง	ขอนแก่น	96/2547	1	2	72	26 ส.ค.47	
7	7	นาย	หอด กาศย์ไกรแก้ว	35	7	บ้านโนน	กิ่ง อ.ชำสูง	ขอนแก่น	24/2547	1	1	60	6 ส.ค.47	
8	8	นาย	ประยงค์ นแสนขวา	6/1	7	บ้านโนน	กิ่ง อ.ชำสูง	ขอนแก่น	27/2547	1	1	60	6 ส.ค.47	
9	9	นาง	บุญ จัณะแสน	33	7	บ้านโนน	กิ่ง อ.ชำสูง	ขอนแก่น	Apr-47	1	1	60	1 ส.ค.47	
10	10	นาย	ถวิศ ภิธัยวรรณ	50	7	บ้านโนน	กิ่ง อ.ชำสูง	ขอนแก่น	30/2547	1	0	48	7 ส.ค.47	
11	11	นาย	สมใจ เหลาเวียง	55	12	โนเมือง	เมือง	ขอนแก่น	46/2547	1	0	90	12 ส.ค.47	แปลงที่ 1
12	12	นาง	ดวงรัตน์ กุญขวัญ	89	7	บ้านโนน	กิ่ง อ.ชำสูง	ขอนแก่น	63/2547	1	1	04	16 ส.ค.47	แปลงที่ 1
13	13	นาย	ชัยวัฒน์ ศรีภสชาญ	11	7	บ้านโนน	กิ่ง อ.ชำสูง	ขอนแก่น	89/2547	1	1	60	23 ส.ค.47	แปลงที่ 1
14	14	น.ส.	สุกัญญา เหลาเวียง	55	12	โนเมือง	เมือง	ขอนแก่น	43/2547	2	0	40	11 ส.ค.47	
15	15	น.ส.	ยุพิน สมณะ	19	7	บ้านโนน	กิ่ง อ.ชำสูง	ขอนแก่น	60/2547	2	0	40	21 ส.ค.47	
16	16	น.ส.	สายหยุด จุลบุคคี	28	7	บ้านโนน	กิ่ง อ.ชำสูง	ขอนแก่น	61/2547	1	3	58	15 ส.ค.47	
17	17	นาย	เจียง ดันแก้ว	2	7	บ้านโนน	กิ่ง อ.ชำสูง	ขอนแก่น	57/2547	1	3	40	14 ส.ค.47	

บัญชีสำรวจแปลงที่ดิน (เตรียมออกเอกสารสิทธิ์ สทท.)

(แบบ ซส.3)

ป่าสวนแห่งชาติปางงำ จังหวัดขอนแก่น

ตามแผนที่ทางภาพถ่ายทางอากาศ 1:4,000 แผนที่ 8832 หมายเลข 5642 III

ลำดับที่	เลขที่ดิน	คำจำแนก	ชื่อ - สกุล	ที่อยู่ตามทะเบียนสำเนาทะเบียนบ้าน					ตามใบสำรวจที่	เนื้อที่แปลงโดยประมาณ			วัน/เดือน/ปี	หมายเหตุ
				เลขที่	หมู่ที่	ตำบล	อำเภอ	จังหวัด		เนื้อที่แปลง	เนื้อที่แปลง	เนื้อที่แปลง		
18	18	นาง	ทองดี สมณะ	117/1	7	บ้านโนน	กิ่ง อ.ชำสูง	ขอนแก่น	58/2547	2	1	40	15 ต.ค.47	
19	19	นาง	อุไรวรรณ เหล่าขัติยะ	85	7	บ้านโนน	กิ่ง อ.ชำสูง	ขอนแก่น	7/2547	1	0	0	15 ต.ค.47	
20	20	นาง	เกษร ไชยพวงมา	206	16	โนนเมือง	เมือง	ขอนแก่น	64/2547	1	0	0	16 ต.ค.47	
21	21	นาย	ทวี ชัยทอง	81	7	บ้านโนน	กิ่ง อ.ชำสูง	ขอนแก่น	81/2547	1	2	84	21 ต.ค.47	
22	22	นาย	เพชรพนม ดาวินดี							2	0	0		ไม่มาสอบปากคำ
23	23	นาย	จำปาทศ วัชรดิยา	3	7	บ้านโนน	กิ่ง อ.ชำสูง	ขอนแก่น	44/2547	1	3	0	11 ต.ค.47	
24	24	นาง	ดวงรัตน์ บุญขวัญ	89	7	บ้านโนน	กิ่ง อ.ชำสูง	ขอนแก่น	63/2547	1	3	60	16 ต.ค.47	แปลงที่ 2
25	25	นาง	ดวงรัตน์ บุญขวัญ	89	7	บ้านโนน	กิ่ง อ.ชำสูง	ขอนแก่น	63/2547	1	3	60	16 ต.ค.47	แปลงที่ 3
26	26	นาง	เสงี่ยม ชามะรัตน์	71	7	บ้านโนน	กิ่ง อ.ชำสูง	ขอนแก่น	90/2547	1	2	84	24 ต.ค.47	
27	27	นาง	กรรณิการ์ ชุมปางคง	37	7	บ้านโนน	กิ่ง อ.ชำสูง	ขอนแก่น	35/2547	1	3	98	9 ต.ค.47	
28	28	นาง	คาน โศตรศรีวงษ์	59	6	บ้านโนน	กิ่ง อ.ชำสูง	ขอนแก่น	41/2547	1	3	21	10 ต.ค.47	แปลงที่ 1
29	29	นาง	นาง ทรงกระรัมย์	77	7	บ้านโนน	กิ่ง อ.ชำสูง	ขอนแก่น	6/2547	1	3	80	1 ต.ค.47	แปลงที่ 1
30	30	นาย	อภิชาติ ทรงกระรัมย์	103	7	บ้านโนน	กิ่ง อ.ชำสูง	ขอนแก่น	9/2547	2	0	58	2 ต.ค.47	แปลงที่ 1
31	31	นาง	สมทมาช บรรเทา	78	7	บ้านโนน	กิ่ง อ.ชำสูง	ขอนแก่น	78/2547	1	3	60	20 ต.ค.47	แปลงที่ 1
32	32	นาง	นุชจรินทร์ ชามะรัตน์	17	7	บ้านโนน	กิ่ง อ.ชำสูง	ขอนแก่น	40/2547	0	3	70	10 ต.ค.47	
33	33	นาย	จำปาท ชามะรัตน์	71	7	บ้านโนน	กิ่ง อ.ชำสูง	ขอนแก่น	98/2547	0	3	70	26 ต.ค.47	

บัญชีสำรวจแปลงที่ดิน (เตรียมออกเอกสารสิทธิ์ สทก.)

(แบบ ขส.3)

ป่าสวนแห่งชาติป่าดงขี้เหล็ก จังหวัดขอนแก่น

ตามแผนทาบภาพถ่ายทางอากาศ 1:4,000 แผนที่ 8832 หมายเลข 5642 III

ลำดับที่	เลขที่ดิน	ค่าน้ำหน้า	ชื่อ - สกุล	ที่อยู่ตามทะเบียนสำเนาทะเบียนบ้าน					ความใบ สำรวจที่	เมื่อเปลี่ยนแปลง โดยประมาณ			วัน/เดือน/ปี	หมายเหตุ
				เลขที่	หมู่ที่	ตำบล	อำเภอ	จังหวัด		ปี	เดือน	วัน		
34	34	นาย	มนต์ พิชัยกุล	57	7	บ้านโนน	กิ่ง อ.ชำสูง	ขอนแก่น	99/2547	0	1	70	26 ส.ค.47	
35	35	นาย	มิตร พิชัยกุล	51	7	บ้านโนน	กิ่ง อ.ชำสูง	ขอนแก่น	97/2547	0	1	70	26 ส.ค.47	
36	36	นาง	หนูพิศ โนนทิง	221	9	บ้านโนน	กิ่ง อ.ชำสูง	ขอนแก่น	72/2547	1	0	0	18 ส.ค.47	
37	37	นาย	ธีรภัทร์ เลขนอก	73	7	บ้านโนน	กิ่ง อ.ชำสูง	ขอนแก่น	59/2547	1	1	40	15 ส.ค.47	แปลงที่ 1
38	38	นาง	พัศ รันระติยา	103	7	บ้านโนน	กิ่ง อ.ชำสูง	ขอนแก่น	16/2547	1	2	10	4 ส.ค.47	
39	39	นาง	จันดี นนทวงศ์	239	9	บ้านโนน	กิ่ง อ.ชำสูง	ขอนแก่น	23/2547	1	2	10	5 ส.ค.47	
40	40	นาง	ฤดีวัลย์ สุริยะฉาย	44	7	วิหารแดง	วิหารแดง	สระบุรี	36/2547	1	2	30	9 ส.ค.47	
41	41	นาง	บัวเดือน พังทวย	55	7	บ้านโนน	กิ่ง อ.ชำสูง	ขอนแก่น	32/2547	1	1	80	8 ส.ค.47	
42	42	นาย	ธีรภัทร์ เลขนอก	73	7	บ้านโนน	กิ่ง อ.ชำสูง	ขอนแก่น	59/2547	1	2	0	15 ส.ค.47	แปลงที่ 2
43	43	นาง	วันเพ็ญ เกตุใหม่	67	7	บ้านโนน	กิ่ง อ.ชำสูง	ขอนแก่น	2/2547	2	3	60	1 ส.ค.47	
44	44	นาง	ประไพ บุญชัย	69	7	บ้านโนน	กิ่ง อ.ชำสูง	ขอนแก่น	101/2547	1	1	94	21 ส.ค.47	
45	45	น.ส.	สุภาพร เถาทะวงศ์	5	7	บ้านโนน	กิ่ง อ.ชำสูง	ขอนแก่น	102/2547	1	2	34	27 ส.ค.47	
46	46	นาง	หนูเล็ก กติณมณ	121	7	บ้านโนน	กิ่ง อ.ชำสูง	ขอนแก่น	31/2547	1	2	34	7 ส.ค.47	แปลงที่ 1
47	47	น.ส.	บังอร เถาทะวงศ์	5	7	บ้านโนน	กิ่ง อ.ชำสูง	ขอนแก่น	88/2547	1	0	86	23 ส.ค.47	แปลงที่ 1
48	48	นาย	สุรศักดิ์ ศิลป์มี	89	7	บ้านโนน	กิ่ง อ.ชำสูง	ขอนแก่น	62/2547	0	1	34	15 ส.ค.47	
49	49	นาย	บุญเตียง บึงลอย	145	7	บ้านโนน	กิ่ง อ.ชำสูง	ขอนแก่น	100/2547	1	1	20	27 ส.ค.47	

บัญชีสำรวจแปลงที่ดิน (เตรียมออกเอกสารสิทธิ์ สทก.)

(แบบ ขส.3)

ป่าสวนแห่งชาติป่าดงขำ จังหวัดขอนแก่น

ตามแผนทาบภาพถ่ายทางอากาศ 1:4,000 แผนที่ 8832 หมายเลข 5642 III

ลำดับที่	เลขที่ดิน	คำนำหน้า	ชื่อ - สกุล	ที่อยู่ตามทะเบียนสำเนาทะเบียนบ้าน					ตามใบ สำรวจที่	เนื้อที่แปลง โดยประมาณ			วัน/เดือน/ปี	หมายเหตุ
				เลขที่	หมู่ที่	ตำบล	อำเภอ	จังหวัด		1	2	3		
50	50	นาย	บุญร่วม สาวันดี	91	7	บ้านโนน	กิ่ง อ.ชำสูง	ขอนแก่น	19/2547	1	0	68	27 ต.ค.47	
51	51	นาย	ทองเลื่อน ชัยวงษ์	86	7	บ้านโนน	กิ่ง อ.ชำสูง	ขอนแก่น	74/2547	1	1	58	19 ต.ค.47	แปลงที่ 1
52	52	นาง	ดวงจันทร์ สาวันดี	36	7	บ้านโนน	กิ่ง อ.ชำสูง	ขอนแก่น	70/2547	1	2	20	18 ต.ค.47	
53	53	นาย	ทองเลื่อน ชัยวงษ์	86	7	บ้านโนน	กิ่ง อ.ชำสูง	ขอนแก่น	74/2547	2	2	50	19 ต.ค.47	แปลงที่ 2
54	54	นาย	สี พดพิสัย	141	7	บ้านโนน	กิ่ง อ.ชำสูง	ขอนแก่น	25/2547	1	1	0	6 ต.ค.47	
55	55	นาย	วิชา ไกรแก้ว	143	7	บ้านโนน	กิ่ง อ.ชำสูง	ขอนแก่น	72/2547	1	1	80	18 ต.ค.47	
56	56	น.ส.	อัญชลี เกตุขัติยะ	75	7	บ้านโนน	กิ่ง อ.ชำสูง	ขอนแก่น	45/2547	1	1	0	12 ต.ค.47	
57	57	นาย	ธีรภัทร์ เกษมเอก	73	7	บ้านโนน	กิ่ง อ.ชำสูง	ขอนแก่น	59/2547	1	1	60	15 ต.ค.47	แปลงที่ 3
58	58	นาย	ไพบ รัตนะประภอย	4	7	บ้านโนน	กิ่ง อ.ชำสูง	ขอนแก่น	29/2547	1	1	0	7 ต.ค.47	แปลงที่ 1
59	59	นาย	ชัยวัฒน์ ศรีภักดาญ	11	7	บ้านโนน	กิ่ง อ.ชำสูง	ขอนแก่น	89/2547	1	2	0	23 ต.ค.47	แปลงที่ 2
60	60	นาง	พรสวรรค์ วิเศษรัมย์	53	7	บ้านโนน	กิ่ง อ.ชำสูง	ขอนแก่น	51/2547	1	2	0	13 ต.ค.47	
61	61	น.ส.	ศรีสุพรรณ สาวันดี	91	7	บ้านโนน	กิ่ง อ.ชำสูง	ขอนแก่น	82/2547	1	1	50	21 ต.ค.47	
62	62	น.ส.	สมคิด วันดีแก้ว	151/15		โนนเมือง	เมือง	ขอนแก่น	65/2547	1	0	50	17 ต.ค.47	
63	63	น.ส.	จันทร์เพ็ญ ภูรัมย์	136/31	16	โนนเมือง	เมือง	ขอนแก่น	37/2547	0	1	0	9 ต.ค.47	
64	64	นาย	มิตร ชัยวงษ์	40	7	โนนเมือง	เมือง	ขอนแก่น	10/2547	1	0	67	3 ต.ค.47	

บัญชีสำรวจแปลงที่ดิน (เตรียมออกเอกสารสิทธิ์ สทก.)

(แบบ ขต.3)

ป่าสวนแห่งชาติป่าดงช้า จังหวัดขอนแก่น

ตามแผนทาบภาพถ่ายทางอากาศ 1:4,000 แผนที่ 8832 หมายเลข 5642 III

ลำดับที่	เลขที่ดิน	ค่าน้ำหน้า	ชื่อ - สกุล	ที่อยู่ตามทะเบียนสำเนาโฉนดที่ดิน					ตามใบ สำรวจที่	เนื้อที่แปลง โดยประมาณ			วัน/เดือน/ปี	หมายเหตุ
				เลขที่	หมู่ที่	ตำบล	อำเภอ	จังหวัด		แปลงที่ 1	แปลงที่ 2	แปลงที่ 3		
65	65	นาย	สม ขาวโสม	47	7	บ้านโนน	กิ่ง อ.ชำสูง	ขอนแก่น	92/2547	2	0	96	21 ส.ค.47	แปลงที่ 1
66	66	นาย	ไพบ รัตนะประกอย	4	7	บ้านโนน	กิ่ง อ.ชำสูง	ขอนแก่น	29/2547	1	2	20	17 ส.ค.47	แปลงที่ 2
67	67	นาย	คู่ย์ อระหันดา	49	8	บ้านขาม	น้ำพอง	ขอนแก่น	56/2547	1	2	82	9 ส.ค.47	
68	68	นาง	คาริน เพ็งวิชัย	9	7	บ้านโนน	กิ่ง อ.ชำสูง	ขอนแก่น	91/2547	1	1	72	3 ส.ค.47	
69	69	นาย	ทอง จมมรัมย์	114	3	คูคำ	กิ่ง อ.ชำสูง	ขอนแก่น	33/2547	0	2	60	24 ส.ค.47	
70	70	นาย	ศัน เทลาขัตติยะ	75	7	บ้านโนน	กิ่ง อ.ชำสูง	ขอนแก่น	54/2547	0	2	60	7 ส.ค.47	แปลงที่ 1
	71	นาง	คาน โคตรศรีรัมย์	59	6	ในเมือง	เมือง	ขอนแก่น	41/2547	1	1	45	14 ส.ค.47	แปลงที่ 2
72	72	นาย	สุรียา เถาทะวงษ์	5	7	บ้านโนน	กิ่ง อ.ชำสูง	ขอนแก่น	38/2547	1	1	20	24 ส.ค.47	
73	73	นาย	ปกรณ์ เถาทะวงษ์	122	7	บ้านโนน	กิ่ง อ.ชำสูง	ขอนแก่น	48/2547	0	2	80	8 ส.ค.47	แปลงที่ 1
74	74	นาย	วสันต์ เถาทะวงษ์	31	7	บ้านโนน	กิ่ง อ.ชำสูง	ขอนแก่น	75/2547	0	2	80	14 ส.ค.47	
75	75	นาย	สมหมาย บรรหา	78	7	บ้านโนน	กิ่ง อ.ชำสูง	ขอนแก่น	78/2547	1	1	78	10 ส.ค.47	แปลงที่ 2
76	76	นาย	เข็ญ ทำนา	236	1	คูคำ	กิ่ง อ.ชำสูง	ขอนแก่น	67/2547	1	1	78	9 ส.ค.47	
77	77	นาง	นภาพร ประชากุล	54	7	บ้านโนน	กิ่ง อ.ชำสูง	ขอนแก่น	79/2547	1	1	44	12 ส.ค.47	
78	78	นาย	สม ขาวโสม	47	7	บ้านโนน	กิ่ง อ.ชำสูง	ขอนแก่น	92/5847	1	2	0	19 ส.ค.47	แปลงที่ 2
79	79	นาย	ปกรณ์ เถาทะวงษ์	122	7	บ้านโนน	กิ่ง อ.ชำสูง	ขอนแก่น	48/2547	1	0	38	20 ส.ค.47	แปลงที่ 2

บัญชีสำรวจแปลงที่ดิน (เตรียมออกเอกสารสิทธิ์ สทค.)

(แบบ ขส.3)

ป่าสวนแห่งชาติป่าดงช้า จังหวัดขอนแก่น

ตามแผนที่ภาพถ่ายทางอากาศ 1:4,000 แผนที่ 8832 หมายเลข 5642 III

ลำดับที่	เลขที่ดิน	คำนำหน้า	ชื่อ - สกุล	ที่อยู่ตามทะเบียนสำเนาทะเบียนบ้าน					ตามใบ สำรวจที่	เนื้อที่แปลง โดยประมาณ			วัน/เดือน/ปี	หมายเหตุ
				เลขที่	หมู่ที่	ตำบล	อำเภอ	จังหวัด		ไร่	อง	ตารางวา		
80	80	นาง	นาง ทรงศรีรัมย์	77	7	บ้านโนน	กิ่ง อ.ชำสูง	ขอนแก่น	6/2547	3	0	37	1 ส.ค.47	แปลงที่ 2
81	81	นาง	สมหมาย นรรทา	78	7	บ้านโนน	กิ่ง อ.ชำสูง	ขอนแก่น	78/2547	2	2	80	20 ส.ค.47	แปลงที่ 3
82	82	นาย	ทองสุข นิลคหะรี	22	7	บ้านโนน	กิ่ง อ.ชำสูง	ขอนแก่น	80/2547	3	1	12	20 ส.ค.47	
83	83	นาง	เกษร แผงจันดา	94	7	บ้านโนน	กิ่ง อ.ชำสูง	ขอนแก่น	76/2547	2	1	52	19 ส.ค.47	
84	84	นาย	ธีรภัทร์ เชนนอก	73	7	บ้านโนน	กิ่ง อ.ชำสูง	ขอนแก่น	59/2547	1	1	62	15 ส.ค.47	แปลงที่ 4
85	85	นาง	ลำควน จันทง	62	6	บ้านโนน	กิ่ง อ.ชำสูง	ขอนแก่น	26/2547	1	1	40	6 ส.ค.47	
86	86	นาย	วิชัย วิชาชุม	61	7	บ้านโนน	กิ่ง อ.ชำสูง	ขอนแก่น	11/2547	1	1	60	3 ส.ค.47	แปลงที่ 1
87	87	นาย	สาคร คำชัย	8/19	13	โนนเมือง	เมือง	ขอนแก่น	83/2547	1	1	88	21 ส.ค.47	
88	88	นาย	อรัญชะ ชูมฟอง	78	8	บ้านโนน	กิ่ง อ.ชำสูง	ขอนแก่น	49/2547	1	3	50	12 ส.ค.47	
89	89	น.ส.	หุบตี เทล้าขัตติยะ	75	7	บ้านโนน	กิ่ง อ.ชำสูง	ขอนแก่น	53/2547	1	1	88	13 ส.ค.47	
90	90	นาย	สวาท สุมเดช	16	7	บ้านโนน	กิ่ง อ.ชำสูง	ขอนแก่น	94/2547	1	2	20	25 ส.ค.47	แปลงที่ 1
91	91	นาย	สวาท สุมเดช	16	7	บ้านโนน	กิ่ง อ.ชำสูง	ขอนแก่น	94/2547	0	2	60	25 ส.ค.47	แปลงที่ 2
92	92	นาง	ละมัย วิเศษรัตน์	16	7	บ้านโนน	กิ่ง อ.ชำสูง	ขอนแก่น	39/2547	0	2	60	10 ส.ค.47	
93	93	นาง	พรรณี ภูมิตนดิน	42	7	บ้านโนน	กิ่ง อ.ชำสูง	ขอนแก่น	93/2547	1	1	60	25 ส.ค.47	
94	94	นาง	ละออง ทรงศรีรัมย์	43	7	บ้านโนน	กิ่ง อ.ชำสูง	ขอนแก่น	1/2547	1	1	60	1 ส.ค.47	

บัญชีสำรวจแปลงที่ดิน (เตรียมออกเอกสารสิทธิ สทท.)

(แบบ ขส.3)

ป่าสวนแห่งชาติป่าดงเจ้า จังหวัดขอนแก่น

ตามแผนที่ทางภาพถ่ายทางอากาศ 1:4,000 แผนที่ 8832 หมายเลข 5642 III

ลำดับที่	เลขที่ดิน	คำนำหน้า	ชื่อ - สกุล	ที่อยู่ตามทะเบียนสำเนาทะเบียนบ้าน					โฉนดใบสำรวจที่	เนื้อที่แปลงโดยประมาณ			วันเดือนปี	หมายเหตุ
				เลขที่	หมู่ที่	ตำบล	อำเภอ	จังหวัด		แปลงที่ 1	แปลงที่ 2	แปลงที่ 3		
95	95	นาย	ผืน เกตุขัติติยะ	75	7	บ้านโนน	กิ่ง อ.ชำสูง	ขอนแก่น	54/2547	1	2	0	14 ส.ค.47	แปลงที่ 2
96	96	นาง	เรียง บึงลอย	15	7	บ้านโนน	กิ่ง อ.ชำสูง	ขอนแก่น	5/2547	1	1	76	3 ส.ค.47	
97	97	นาย	วิชัย วัคขุม	61	7	บ้านโนน	กิ่ง อ.ชำสูง	ขอนแก่น	11/2547	1	0	50	3 ส.ค.47	แปลงที่ 2
98	98	นาง	สายฝน วันทานี	95	7	บ้านโนน	กิ่ง อ.ชำสูง	ขอนแก่น	20/2547	0	2	14	5 ส.ค.47	
99	99	นาง	บุญชู บามเย็น	39	7	บ้านโนน	กิ่ง อ.ชำสูง	ขอนแก่น	47/2547	0	2	14	12 ส.ค.47	
100	100	นาย	สุทิน สาระดิ	44	7	บ้านโนน	กิ่ง อ.ชำสูง	ขอนแก่น	8/2547	0	3	36		
101	101	นาง	สุดใจ มหาพลดา	43	5	บ้านโนน	กิ่ง อ.ชำสูง	ขอนแก่น	28/2547	0	3	0	7 ส.ค.47	
102	102	นาง	บุญมี ศรีสูวอ	101	5	บ้านโนน	กิ่ง อ.ชำสูง	ขอนแก่น	86/2547	1	1	70	22 ส.ค.47	
103	103	นาง	คุณารักษ์ ร้อยสุข	10	7	บ้านโนน	กิ่ง อ.ชำสูง	ขอนแก่น	84/2547	1	0	75	21 ส.ค.47	
104	104	นาง	สุภาพ ไชยราช	48	7	บ้านโนน	กิ่ง อ.ชำสูง	ขอนแก่น	68/2547	0	2	13	17 ส.ค.47	
105	105	นาย	คำศรี ไชยราช	41	7	บ้านโนน	กิ่ง อ.ชำสูง	ขอนแก่น	66/2547	0	2	13	17 ส.ค.47	
106	106	นาง	นภาพร ประชากุล	54	7	บ้านโนน	กิ่ง อ.ชำสูง	ขอนแก่น	79/2547	1	1	10	20 ส.ค.47	แปลงที่ 2
107	107	น.ส.	บังอร คำชัย	25	7	บ้านโนน	กิ่ง อ.ชำสูง	ขอนแก่น	21/2547	1	0	68	5 ส.ค.47	
108	108	นาง	ทองวัน คันตั้ง	98	13	เขื่อน้ำ	บ้านฝ่อ	อุดรธานี	17/2547	0	1	53	4 ส.ค.47	
109	109	นาง	หนูเล็ก กิติบเมฆ	121	7	บ้านโนน	กิ่ง อ.ชำสูง	ขอนแก่น	31/2547	1	1	04	7 ส.ค.47	

บัญชีสำรวจแปลงที่ดิน (เตรียมออกเอกสารสิทธิ์ สปก.)

(แบบ ขส.3)

ป่าสวนแห่งชาติป่าดงช้า จังหวัดขอนแก่น

ตามแผนทางภาพถ่ายทางอากาศ 1:4,000 แผนที่ 8832 หมายเลข 5642 III

ลำดับที่	เลขที่ดิน	ค่าน้ำหนัก	ชื่อ - สกุล	ที่อยู่ตามทะเบียนสำเนาทะเบียนบ้าน					ดาวใบสำรวจที่	เนื้อที่แปลงโดยประมาณ			วัน/เดือน/ปี	หมายเหตุ
				เลขที่	หมู่ที่	ตำบล	อำเภอ	จังหวัด		1	2	รวม		
110	110	นาย	เลิศ สูงสันเขตร์	68	7	บ้านโนน	กิ่ง อ.จำสูง	ขอนแก่น	71/2547	1	2	40	18 ส.ค.47	
111	111	นาย	เทียนชัย สูงสันเขตร์	34	7	บ้านโนน	กิ่ง อ.จำสูง	ขอนแก่น	42/2547	1	2	25	11 ส.ค.47	
112	112	นาง	อุดม สุภเดช	113	7	บ้านโนน	กิ่ง อ.จำสูง	ขอนแก่น	69/2547	1	2	0	18 ส.ค.47	
113	113	นาย	สมใจ เหลาเวียง	55	12	โนนเมือง	เมือง	ขอนแก่น	43/2547	1	1	77	12 ส.ค.47	แปลงที่ 2
114	114	นาย	ทองวันน แผลงจันดา	88	7	บ้านโนน	กิ่ง อ.จำสูง	ขอนแก่น	29/2547	0	2	27	7 ส.ค.47	
115	115	นาย	อภิชาติ ทรงกระรัมย์	103	7	บ้านโนน	กิ่ง อ.จำสูง	ขอนแก่น	9/2547	1	1	44	2 ส.ค.47	แปลงที่ 2
116	116	นาง	คุณ วิเศษรัตน์	6	7	บ้านโนน	กิ่ง อ.จำสูง	ขอนแก่น	85/2547	0	1	57	22 ส.ค.47	แปลงที่ 1
117	117	นาย	สัมฤทธิ์ พิชัยกุล	51	7	บ้านโนน	กิ่ง อ.จำสูง	ขอนแก่น	87/2547	0	2	0	22 ส.ค.47	
118	118	นาย	โกวิท พิชัยกุล	144	7	บ้านโนน	กิ่ง อ.จำสูง	ขอนแก่น	52/2547	0	3	50	13 ส.ค.47	
119	119	นาง	คุณ วิเศษรัตน์	6	7	บ้านโนน	กิ่ง อ.จำสูง	ขอนแก่น	85/2547	1	1	80	22 ส.ค.47	แปลงที่ 2
120	120	นาง	หนูเล็ก กิติธเนษ	121	7	บ้านโนน	กิ่ง อ.จำสูง	ขอนแก่น	31/2547	1	1	70	7 ส.ค.47	แปลงที่ 3
121	121	นาย	อดิศักดิ์ ทรงกระรัมย์	120	7	บ้านโนน	กิ่ง อ.จำสูง	ขอนแก่น	77/2547	0	2	66	19 ส.ค.47	
122	122	นาง	สาเกต ทรงกระรัมย์	11	7	บ้านโนน	กิ่ง อ.จำสูง	ขอนแก่น	12/2547	0	2	66	3 ส.ค.47	
123	123	นาย	สมาน ศรีสูว	101	5	บ้านโนน	กิ่ง อ.จำสูง	ขอนแก่น	18/2547	1	2	0	4 ส.ค.47	
124	124	นาย	จำลอง ทรงกระรัมย์	80	7	บ้านโนน	กิ่ง อ.จำสูง	ขอนแก่น	22/2547	1	2	60	5 ส.ค.47	

บัญชีสำรวจแปลงที่ดิน (เตรียมออกเอกสารสิทธิ์ สทก.)

(แบบ ขส.3)

ป่าสงวนแห่งชาติป่าดงจำ จังหวัดขอนแก่น

ตามแผนที่ภาพถ่ายทางอากาศ 1:4,000 แผนที่ 8832 หมายเลข 5642 III

ลำดับที่	เลขที่ดิน	คำนำหน้า	ชื่อ - สกุล	ที่อยู่ตามทะเบียนสำเนาทะเบียนบ้าน					ตามใบสำรวจที่	เนื้อที่แปลงโดยประมาณ			วัน/เดือน/ปี	หมายเหตุ
				เลขที่	หมู่ที่	ตำบล	อำเภอ	จังหวัด						
125	125	นาง	ประครอง ทรงคะรัมย์	80	7	บ้านโนน	กิ่ง อ.ชำสูง	ขอนแก่น	3/2547	0	3	15	1 ส.ค.47	
126	126	นาย	แหวน สุขเดช	12	7	บ้านโนน	กิ่ง อ.ชำสูง	ขอนแก่น	50/2547	0	3	15	12 ส.ค.47	
127	127	น.ส.	บังอร เกาทะวงศ์	5	7	บ้านโนน	กิ่ง อ.ชำสูง	ขอนแก่น	88/2547	1	1	56	23 ส.ค.47	แปลงที่ 2
128	128	นาย	เจียง ต้นแก้ว	2	7	บ้านโนน	กิ่ง อ.ชำสูง	ขอนแก่น	57/2547	1	2	30	14 ส.ค.47	แปลงที่ 2

รังวัดแปลง สทก. ทั้งหมด 103 ราย 127 แปลง เนื้อที่ 169-3-90 ไร่

หมายเหตุ (ราษฎรจำนวน 1 ราย ไม่มาให้ข้อมูล เพื่อยุติการออกหนังสืออนุญาต สทก.)

แผนที่แสดงขอบเขตพื้นที่ที่จะดำเนินการ
จัดรอลสิทธิ์ สทท. ในเขตป่าสงวนแห่งชาติ ป่าดงช้าง
ท้องที่ ตำบลบ้านโนน อำเภอลำทะเมนชัย จังหวัดขอนแก่น
มาตราส่วน 1:50,000

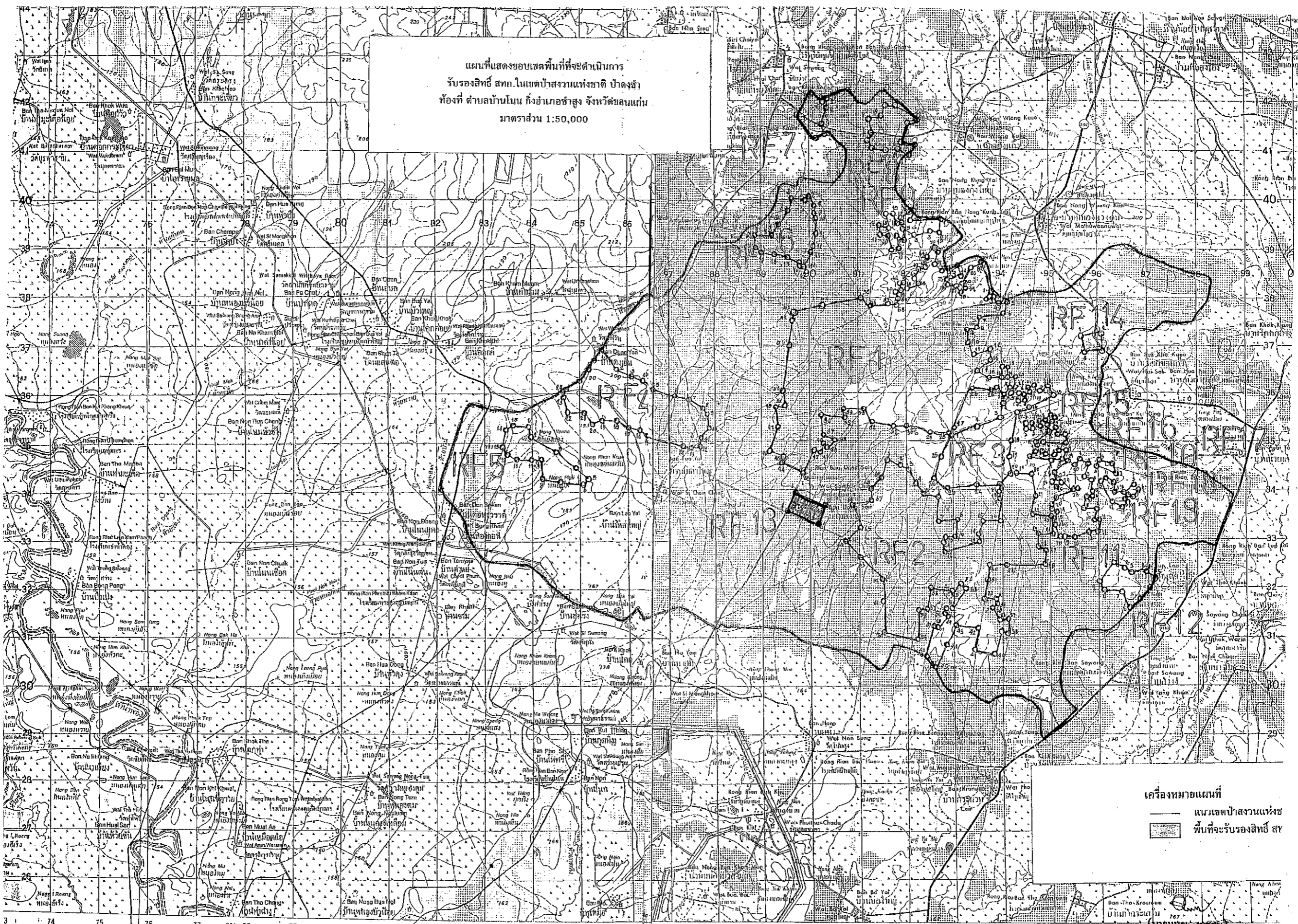

เครื่องหมายแผนที่
แนวเขตป่าสงวนแห่งชาติ
พื้นที่ที่จะจัดรอลสิทธิ์ สทท.

ด่วนมาก

ที่ กค 0312/3010



กรมชนารักษ์

ถนนพระราม 6 กรุงเทพฯ 10400

- 9 ส.ค. 2550

เรื่อง การขอยกเว้นการปฏิบัติตามมติคณะรัฐมนตรี เมื่อวันที่ 27 ธันวาคม 2548

เรียน เลขาธิการสำนักงานนโยบายและแผนทรัพยากรธรรมชาติและสิ่งแวดล้อม
กรรมการและเลขาธิการคณะกรรมการจัดที่ดินแห่งชาติ

- อ้างถึง 1. หนังสือกรมชนารักษ์ ที่ กค 0312/14656 ลงวันที่ 27 ตุลาคม 2549
2. หนังสือกรมชนารักษ์ ด่วนมาก ที่ กค 0312/16954 ลงวันที่ 19 ธันวาคม 2549

ตามหนังสือที่อ้างถึง (1 และ 2) กรมชนารักษ์ได้ส่งบัญชีรายละเอียดที่ราชพัสดุให้คณะกรรมการจัดที่ดินแห่งชาติพิจารณาให้ความเห็นขอยกเว้นการปฏิบัติตามมติคณะรัฐมนตรี เมื่อวันที่ 27 ธันวาคม 2548 รวมทั้งสิ้น 627 แปลง เนื้อที่ประมาณ 58,384-1-64.2 ไร่ เพื่อนำไปดำเนินการตามยุทธศาสตร์แก้ไขปัญหาคมนาคม ภายใต้โครงการ “รัฐเอื้อราษฎร์” และส่วนหนึ่งนำมาพัฒนาเชิงเศรษฐกิจ ในปีงบประมาณ พ.ศ.2550 นั้น

กรมชนารักษ์ขอเรียนว่า ที่ราชพัสดุที่ขอรับการยกเว้นการปฏิบัติตามมติคณะรัฐมนตรีดังกล่าว กรมชนารักษ์ได้ให้คำรับรองปฏิบัติราชการเป็นตัวอย่างกับกระทรวงการคลัง จึงมีความจำเป็นเร่งด่วนที่จะต้องได้รับการยกเว้นการปฏิบัติตามมติคณะรัฐมนตรี เมื่อวันที่ 27 ธันวาคม 2548 เพื่อนำไปปฏิบัติงานตามคำรับรองปฏิบัติราชการ ประกอบกับคณะกรรมการพิจารณาถ้อยแถลงการณ์การบริหารจัดการที่ดินได้พิจารณาในการประชุม ครั้งที่ 1/2550 เมื่อวันที่จันทร์ที่ 29 มกราคม 2550 แล้ว ที่ประชุมมีมติ เห็นชอบให้กรมชนารักษ์ยกเว้นการปฏิบัติตามมติคณะรัฐมนตรี เมื่อวันที่ 27 ธันวาคม 2548 เรื่อง การดำเนินงานจัดหาที่ดินให้แก่คนยากจนตามนโยบายแก้ไขปัญหาคมนาคม ทั้งนี้ ให้พิจารณา กำหนดจำนวนเนื้อที่ที่จะจัดให้ราษฎรภายใต้เงื่อนไข 3 ประการ คือ จำนวนสมาชิกในครอบครัว อาชีพ และความสามารถในการผลิต และให้นำเสนอคณะกรรมการจัดที่ดินแห่งชาติพิจารณา ดังนั้น จึงใคร่ขอ

/ความอนุเคราะห์...

ความอนุเคราะห์ให้ท่านกรุณาเร่งรัดนำที่ราชพัสดุที่ขอรับการยกเว้นการปฏิบัติตามมติคณะรัฐมนตรี เมื่อวันที่ 27 ธันวาคม 2548 ตามที่คณะอนุกรรมการพิจารณากลับกรองด้านการบริหารจัดการที่ดิน ให้ความเห็นชอบเสนอให้คณะกรรมการจัดที่ดินแห่งชาติพิจารณาโดยด่วนด้วย จักขอบคุณยิ่ง

จึงเรียนมาเพื่อโปรดพิจารณาดำเนินการ

ขอแสดงความนับถือ

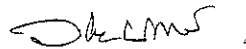

(นายอำนาจ ปรีมนวงศ์)
รองอธิบดี ปฏิบัติราชการแทน
อธิบดีกรมธนารักษ์

สำนักบริหารจัดการฐานข้อมูลที่ราชพัสดุ

โทร. 0 2279 7218

โทรสาร 0 2298 5484

ความมาก
ที่ กค 0312/16954



กรมชนารักษ์

ถนนพระราม 6 กรุงเทพฯ 10400

๑๙ ส.ค. ๒๕๔๙

เรื่อง การขอยกเว้นการปฏิบัติตามมติคณะรัฐมนตรี เมื่อวันที่ ๒๗ ธันวาคม ๒๕๔๘

เรียน ประธานคณะกรรมการจัดที่ดินแห่งชาติ

อ้างถึง หนังสือกรมชนารักษ์ ที่ กค 0312/14656 ลงวันที่ ๒๗ ตุลาคม ๒๕๔๙

- สิ่งที่ส่งมาด้วย
1. บัญชีรายละเอียดที่ราชพัสดุที่จะนำมาจัดให้เช่าตาม โครงการ “รัฐเอื้อราษฎร์” จำนวน ๑ ฉบับ
 2. บัญชีรายละเอียดที่ราชพัสดุที่จะนำมาจัดให้เช่าตาม โครงการ “รัฐเอื้อราษฎร์” บ้านมั่งคั่ง จำนวน ๑ ฉบับ
 3. บัญชีรายละเอียดที่ราชพัสดุที่จะนำมาจัดให้เช่าตาม โครงการ “รัฐเอื้อราษฎร์” บ้านสวัสดิการข้าราชการ พนักงานข้าราชการ และลูกจ้าง จำนวน ๑ ฉบับ
 4. บัญชีรายละเอียดที่ราชพัสดุที่มีศักยภาพที่จะนำมาพัฒนาเชิงเศรษฐกิจ จำนวน ๑ ฉบับ

ตามหนังสือที่อ้างถึง กรมชนารักษ์ได้ส่งบัญชีรายละเอียดที่ราชพัสดุ โดยมีเนื้อที่รวมทั้งสิ้น ประมาณ 58,029 - 1 - 45 ไร่ มาให้คณะกรรมการจัดที่ดินแห่งชาติพิจารณาให้ความเห็นชอบการยกเว้นการปฏิบัติตามมติคณะรัฐมนตรี เมื่อวันที่ ๒๗ ธันวาคม ๒๕๔๘ เพื่อนำไปดำเนินการตามยุทธศาสตร์แก้ไขปัญหาความยากจน ภายใต้โครงการ “รัฐเอื้อราษฎร์” และส่วนหนึ่งนำไปพัฒนาเชิงเศรษฐกิจ ในปีงบประมาณ พ.ศ.๒๕๕๐ ความละเอียดแจ้งแล้ว นั้น

กรมชนารักษ์ขอเรียนว่า ได้รับรายงานจากจังหวัดต่างๆ ว่า ยังมีที่ราชพัสดุที่มีความจำเป็นจะต้องดำเนินการตามยุทธศาสตร์ดังกล่าวเพิ่มเติม ซึ่งกรมชนารักษ์พิจารณาแล้วเห็นชอบด้วย จำนวน ๒๓ แปลง เนื้อที่ประมาณ 355 - 0 - 19.2 ไร่ ดังนี้

1. จัดสรรที่ทำกินและหรือที่อยู่อาศัยให้กับราษฎร จำนวน ๑๔ แปลง เนื้อที่ประมาณ 254 - 3 - 61.2 ไร่
2. เพื่อรองรับการสร้างบ้านมั่นคง จำนวน ๑ แปลง เนื้อที่ประมาณ 11 - 2 - 95.4 ไร่

/เพื่อรองรับ...

3. เพื่อรองรับการสร้างบ้านสวัสดิการข้าราชการ พนักงานราชการ และลูกจ้าง
จำนวน 1 แปลง เนื้อที่ประมาณ 77-0-81 ไร่

4. การพัฒนาเชิงเศรษฐกิจ จำนวน 7 แปลง เนื้อที่ประมาณ 11-0-81.6 ไร่

รายละเอียดปรากฏตามสิ่งที่ส่งมาด้วย 1-4 ดังนั้น จึงใคร่ขอให้คณะกรรมการจัดที่ดินแห่งชาติพิจารณา
ให้ความเห็นชอบยกเว้นการปฏิบัติตามมติคณะรัฐมนตรี เมื่อวันที่ 27 ธันวาคม 2548 ของที่ราชพัสดุที่จะ
นำไปดำเนินการตามยุทธศาสตร์แก้ไขปัญหาความยากจน ภายใต้โครงการ “รัฐเอื้อราษฎร์” และส่วนหนึ่ง
นำไปพัฒนาเชิงเศรษฐกิจ

จึงเรียนมาเพื่อโปรดพิจารณาและดำเนินการต่อไปด้วย จักขอบคุณยิ่ง

ขอแสดงความนับถือ



(นายฉัตรชัย นิ่มนง) (นายฉัตรชัย นิ่มนง)

รองอธิบดีกรมที่ดิน

กรมที่ดิน

สำนักบริหารจัดการฐานข้อมูลที่ดินราชพัสดุ

โทร. 0 2279 7218

โทรสาร 0 2298 5484

บัญชีรายละเอียดที่ราชพัสดุที่จะนำมาจัดให้เช่าตามโครงการ " รัฐเอื้อราษฎร์ "

ลักษณะงาน รายการ พื้นที่ / ส่วนที่	ทะเบียนที่	ตำบล	อำเภอ	เนื้อที่			สามารถจัดให้เช่า		หมายเหตุ
				ไร่	งาน	วา	ที่ว่าง	บุกรุก	
							(ราย)	(ราย)	
แพร์	พร.625	ทุ่งแก้ว	หนองม่วงไข่	9	2	05.0	0	6	ร.รพัฒนาประชานุรักษ์
สระแก้ว	สก.410	บ้านแก้ว	เมืองสระแก้ว	0	0	07.0	0	1	
สถลนคร	อ่างเก็บน้ำมัญจน	แระ	พังโคน	49	1	30.0	0	38	
	"	แระ	พังโคน	102	2	31.0	0	17	
	"	แระ	พังโคน	19	0	13.0	0	3	
	"	ไร่	พรรณานิคม	29	2	12.0	0	4	
	"	บะไย	พรรณานิคม	9	2	90.0	0	44	
มหาสารคาม	มค.672	เขวา	เมืองมหาสารคาม	7	3	27.6			ที่ว่าง
	มค.585	เขวา	เมืองมหาสารคาม	3	0	20.0			ที่ว่าง
	มค.483	หนองปลิง	เมืองมหาสารคาม	16	0	55.3			ที่ว่าง
	มค.10	ตลาด	เมืองมหาสารคาม	0	2	92.3			ที่ว่าง
	มค.- (33021)	ตงดวน	นาตูบ	1	1	38.4			ที่ว่าง
	มค.- (38708)	หนองแสง	นาเชือก	0	0	86.0			มีราษฎรครอบครอง
	มค.947	กุฉีรัง	กิ่ง อ. กุฉีรัง	5	3	53.6			ที่ว่าง
รวม	14 แปลง			254	3	61.2	0	113	

๙๓

บัญชีรายละเอียดที่ราชพัสดุที่จะนำมาจัดให้เช่าตามโครงการ " รัฐเอื้อราษฎร์ " (บ้านแม่เมาะ)

ตำแหน่งงาน ข้าราชการ พื้นที่ / ตำแหน่ง	ทะเบียนรถ	ตำบล	อำเภอ	เนื้อที่			สามารถจัดให้เช่า		หมายเหตุ
				ไร่	งาน	วา	ที่ว่าง	บุกรุก	
							(ไร่)	(ไร่)	
หนองคาย	อ.มค.18	วังชัย	เมืองหนองคาย	11	2	95.4	0	50	
รวม	1 แปลง			11	2	95.4	0	50	

*

บัญชีรายละเอียดที่รวมวัสดุที่จะนำมาจัดให้เช่าตามโครงการ " รัฐเอื้อราษฎร์ " (บ้านสวัสดิการข้าราชการ พนักงานราชการและลูกจ้าง)

สำนักงาน ชวบุรี พื้นที่ / ตำบล	ทะเบียนที่	ตำบล	อำเภอ	เนื้อที่			สามารถจัดให้เช่า		หมายเหตุ
				ไร่	งาน	วา	ที่ว่าง	บุกรุก	
							(ไร่)	(ไร่)	
ชวบุรี	ถ.524	ป่าตาล	เมืองชวบุรี	77	0	81.0			กองทัพบก
รวม	1 แปลง			77	0	81.0	0	0	

๗

บัญชีรายละเอียดที่ราชพัสดุที่มีศักยภาพที่จะนำมาพัฒนาเป็นเชิงเศรษฐกิจ

ลำดับโครงการ ตามบัญชี พื้นที่ / ไร่/เอเคอร์	ทะเบียนราษฎร์	ตำบล	อำเภอ	เนื้อที่			หมายเหตุ
				ไร่	บม	ว	
แพร่	พร.722	เด่นชัย	เด่นชัย	0	3	30.0	ผู้เช่าเดิมขอพัฒนาปลูกสร้างโรงงาเสก
	พร.137	ทุ่งเสีง	เมืองแพร่	0	0	79.2	ผู้เช่าเดิมขอพัฒนาปลูกสร้างอาคารพาณิชย์พักอาศัย
	พร.597	ร้องกวาง	ร้องกวาง	0	1	69.0	ผู้เช่าเดิมขอพัฒนาปลูกสร้างอาคารพาณิชย์พักอาศัย
มหาสารคาม	มค.503	กัน	เมืองมหาสารคาม	6	0	05.0	ร.ว.บ้านวังยาวส่วนที่ดินที่รพช.สูญแล้ว
	มค.- (อ่างเก็บน้ำ หนองทวารวดี)	เขียงยืน	เขียงยืน	0	0	25.7	กรมชลประทานไม่จัดซื้อที่จะให้เทศบาลเขียงยืน ไว้
	มค.81	เขียงยืน	เขียงยืน	2	1	81.0	อยู่ระหว่างขออนุญาตจากกระทรวงสาธารณสุข
	มค.119	โคกพระ	กันทรวิชัย	1	0	91.7	อยู่ระหว่างการขออนุญาตจากกรมสรรพากร
รวม	7 แปลง			11	0	81.6	



ที่ กค 0312/ 14656.

กรมชนารักษ์ **สิ่ง**ที่ส่งมาด้วย **3**
ถนนพระราม 6 กรุงเทพฯ 10400

27 ต.ค. 2549

เรื่อง ขอยกเว้นการปฏิบัติตามมติคณะรัฐมนตรี เมื่อวันที่ 27 ธันวาคม 2548

เรียน ประธานคณะกรรมการจัดที่ดินแห่งชาติ

อ้างถึง หนังสือสำนักงานนโยบายและแผนทรัพยากรธรรมชาติและสิ่งแวดล้อม ที่ ทส 1003/5552
ลงวันที่ 29 มิถุนายน 2549

- สิ่งที่ส่งมาด้วย
1. บัญชีรายละเอียดที่ราชพัสดุที่จะนำมาจัดให้เช่าตาม โครงการ “รัฐเอื้อราษฎร์”
จำนวน 28 ฉบับ
 2. บัญชีรายละเอียดที่ราชพัสดุที่จะนำมาจัดให้เช่าตาม โครงการ “รัฐเอื้อราษฎร์”
บ้านมั่งคั่ง จำนวน 1 ฉบับ
 3. บัญชีรายละเอียดที่ราชพัสดุที่จะนำมาจัดให้เช่าตาม โครงการ “รัฐเอื้อราษฎร์”
บ้านสวัสดิการข้าราชการ พนักงานข้าราชการ และลูกจ้าง จำนวน 1 ฉบับ
 4. บัญชีรายละเอียดที่ราชพัสดุที่มีศักยภาพที่จะนำมาพัฒนาในเชิงเศรษฐกิจ
จำนวน 3 ฉบับ

ตามหนังสือที่อ้างถึงแจ้งว่า คณะกรรมการจัดที่ดินแห่งชาติมีมติ เห็นชอบให้กรมชนารักษ์
ยกเว้นการปฏิบัติตามมติรัฐมนตรี เมื่อวันที่ 27 ธันวาคม 2548 เรื่อง การดำเนินงานจัดหาที่ดินให้แก่คนยากจน
ตามนโยบายแก้ไขปัญหาคความยากจน ตามโครงการที่เสนอมา นั้น

กรมชนารักษ์ขอเรียนว่า ในปีงบประมาณ พ.ศ. 2550 มีที่ราชพัสดุที่มีความจำเป็นต้องขอยกเว้น
มติคณะรัฐมนตรี เพื่อนำมาดำเนินการตามยุทธศาสตร์แก้ไขปัญหาคความยากจน ภายใต้โครงการ “รัฐเอื้อราษฎร์” และ
ส่วนหนึ่งนำมาพัฒนาเชิงเศรษฐกิจ โดยมีเนื้อที่รวมทั้งสิ้นประมาณ 58,029-1-45 ไร่ ดังนี้ :-

1. จัดสรรที่ทำกินและหรือที่อยู่อาศัยให้กับราษฎร จำนวน 549 แปลง เนื้อที่ประมาณ
53,273-3-87.5 ไร่
2. เพื่อรองรับการสร้างบ้านมั่นคง จำนวน 2 แปลง เนื้อที่ประมาณ 3-2-75.8 ไร่
3. เพื่อรองรับการสร้างบ้านสวัสดิการข้าราชการ พนักงานราชการ และลูกจ้าง จำนวน 8 แปลง
เนื้อที่ประมาณ 452-1-11 ไร่
4. การพัฒนาเชิงเศรษฐกิจ จำนวน 45 แปลง เนื้อที่ประมาณ 4,299-1-70.7 ไร่

รายละเอียดปรากฏตามสิ่งที่ส่งมาด้วย 1-4 ดังนั้น จึงใคร่ขอให้คณะกรรมการจัดที่ดินแห่งชาติพิจารณาให้ความเห็นชอบยกเว้นการปฏิบัติตามมติคณะรัฐมนตรี เมื่อวันที่ 27 ธันวาคม 2548 ของที่ราชพัสดุที่นำมาดำเนินการดังกล่าว

จึงเรียนมาเพื่อโปรดพิจารณาและดำเนินการต่อไปด้วย จักขอบคุณยิ่ง

ขอแสดงความนับถือ



(นายวิสุทธิ์ ศรีสุพรรณ)

อธิบดีกรมธนารักษ์

สำนักบริหารจัดการฐานข้อมูลที่ราชพัสดุ

โทร. 0 2279 7218

โทรสาร 0 2298 5484

บัญชีรายละเอียดการพัสดุที่จะนำมาจัดให้เข้าตามโครงการ " ออราญธุ์ "

สำนักงาน ธนารักษ์ พื้นที่ / สำนัก	ทะเบียนที่	ตำบล	อำเภอ	เนื้อที่			สามารถจัดให้เข้า		หมายเหตุ
				ไร่	งาน	วา	ที่ว่าง	บุกรุก	
							(ไร่)	(ไร่)	
เชียงใหม่	44582	แม่จัน	แม่จัน	1	3	56.0	0	3	ที่สงวนกรมทางหลวง
	ชร.271	แม่จัน	แม่จัน	9	3	71.0	0	3	ที่สงวนกรมทางหลวง
	ชร.224	ป่าซาง	แม่จัน	6	1	37.0	0	5	ที่สงวนกรมทางหลวง
	ชร.311	ห้วยไคร้	แม่สาย	1	1	11.0	0	2	ที่สงวนกรมทางหลวง
	44577	โป่งผา	แม่สาย	7	0	17.0	0	15	ที่สงวนกรมทางหลวง
	44579	โป่งผา	แม่สาย	93	3	00.0	0	200	ที่สงวนกรมทางหลวง
	ชร.345	โป่งผา	แม่สาย	65	1	04.0	0	50	ที่สงวนกรมทางหลวง
	ชร.346	โป่งผา	แม่สาย	131	3	45.0	0	150	ที่สงวนกรมทางหลวง
	44588	แม่สรวย	แม่สรวย	20	1	08.0	0	20	ที่สงวนกรมทางหลวง
	ชร.57	โป่งปุ่เฟื่อง	แม่สรวย	4	2	50.0	0	15	ที่สงวนกรมทางหลวง
	ชร.26	แม่สรวย	แม่สรวย	11	1	63.0	0	25	ที่สงวนกรมทางหลวง
	44589	แม่สรวย	แม่สรวย	5	0	87.0	0	4	ที่สงวนกรมทางหลวง
	ชร.58	ธารทอง	พาน	0	3	39.0	0	5	ที่สงวนกรมทางหลวง
	ชร.287	ธารทอง	พาน	6,470	0	72.0	0	300	นิคมโรคเรื้อนแม่ลาว
	ชร.65	ธารทอง	พาน	6	0	04.0	0	15	ที่สงวนกรมทางหลวง
	ชร.59	เจริญเมือง	พาน	1	2	34.0	0	3	ที่สงวนกรมทางหลวง
	ชร.64	ทรายทอง	พาน	1	2	21.0	0	2	ที่สงวนกรมทางหลวง
	ชร.1205	เจริญเมือง	พาน	70	0	00.0	0	25	ที่สงวนกรมทางหลวง
	ชร.190	เวียง	เมืองเชียงใหม่	6	0	00.0	10	4	ใช้ในราชการ(จัดให้เข้า)
	ชร.157	เวียง	เมืองเชียงใหม่	73	0	15.0	0	100	ที่ว่างถูกบุกรุก

บัญชีรายละเอียดที่ราชพัสดุที่จะนำมาจัดให้เช่าตามโครงการ " รัฐเอื้อราษฎร์ "

ตำแหน่งงาน ธนากรักษ์ พื้นที่ / ตำแหน่ง	ทะเบียนที่	ตำบล	อำเภอ	เนื้อที่			สามารถจัดให้เช่า		หมายเหตุ
				ไร่	งาน	วา	ที่ว่าง	บุกรุก	
							(ราย)	(ราย)	
เชียงราช	ชร.156	เวียง	เมืองเชียงราช	9	1	19.0	0	20	สำนักงานตำรวจแห่งชาติ
	ชร.1362	เวียง	เชียงของ	162	2	34.0	0	120	กำแพงเมือง - คูเมือง
	ชร.1363	เวียง	เชียงของ	1	3	22.0	0	4	กำแพงเมือง - คูเมือง
	ชร.1345	ศรีถ้อย	แม่สรวย	36	0	40.0	0	20	โรงเรียนบ้านหนองหล่ม
	ชร.1346	ศรีถ้อย	แม่สรวย	37	0	11.0	0	20	โรงเรียนบ้านหนองหล่ม
	ชร.1347	ศรีถ้อย	แม่สรวย	47	2	50.0	0	20	โรงเรียนบ้านหนองหล่ม
	ชร.1154	เวียงปางคำ	แม่สาย	800	0	00.0	0	300	ศูนย์ราชการอำเภอ
น่าน	นน.604	ปัว	ปัว	0	1	73.0	0	2	
พระยา	พย.490	ป่าแฝก	แม่ใจ	68	3	62.0	0	40	
แพร่	พร.660	บ้านกลาง	สอง	2	2	37.0	0	2	
แม่ฮ่องสอน	มส.168 - มส.174	บ้านกาสม	แม่สะเรียง	61	1	16.0	0	8	
	มส.15.1	ห้วยโป่ง	เมืองแม่ฮ่องสอน	0	3	43.0	1	0	
	มส.20	จองคำ	เมืองแม่ฮ่องสอน	1	2	39.8	16	0	
ลำปาง	ลป.786	แม่ตอด	เถิน	0	0	51.0	0	1	
ลำพูน	ลพ.198	ทาสบเส้า	แม่ทา	2	2	00.1	15	0	
	ลพ.572	ดง	ดง	10	3	60.0			
	ลพ.573	ดง	ดง	4	2	65.0			
	ลพ.574	ดง	ดง	9	1	50.0			
	ลพ.885	ดง	ดง	1	2	80.0			
	ลพ.886	ดง	ดง	2	1	60.0			

บัญชีรายละเอียดพระราชประสงค์ที่จะนำมาจัดให้เข้าตามโครงการ " รัฐเอื้อราษฎร์ "

สำนักงาน ชวราษฎร์ พื้นที่ / สำนัก	ทะเบียนที่	ตำบล	อำเภอ	เนื้อที่			สามารถจัดให้เข้า		หมายเหตุ
				ไร่	งาน	วา	ที่ว่าง	บุกรุก	
							(ไร่)	(ไร่)	
ลำพูน	สป.964			0	3	52.0			
	สป.965			6	0	99.0			
	สป.966			1	2	16.0			
	สป.967			1	3	50.0			
	สป.968			2	3	66.0			
	สป.969			0	3	75.0			
	สป.970			4	3	50.0			
	สป.971			6	0	56.0			
	สป.972			0	2	02.0			
	สป.973			1	1	32.0			
	สป.974			0	3	40.0			
	สป.1031			4	2	90.0			
	สป.1032			5	1	10.0			
	สป.1033			11	3	20.0			
	สป.1034			11	3	00.0			
	สป.1035			28	0	00.0			
	สป.1036			4	1	60.0			
	สป.1037			6	3	20.0			
	สป.1038			13	2	00.0			
	สป.1039			15	3	90.0			

บัญชีรายละเอียดที่ราชพัสดุที่จะนำมาจัดให้เช่าตามโครงการ " รื้ออาคารสูง "

สำนักงาน ธนารักษ์ พื้นที่/ สำนัก	ทะเบียนที่	ตำบล	อำเภอ	เนื้อที่			สามารถจัดให้เช่า		หมายเหตุ
				ไร่	งาน	วา	ที่ว่าง	บุกรุก	
							(ไร่)	(ไร่)	
ลำพูน	ลพ.1040			14	2	00.0			
	ลพ.1041			10	3	40.0			
	ลพ.1042			16	3	90.0			
	ลพ.1043			6	0	00.0			
	ลพ.1044			1	3	40.0			
	ลพ.1052			3	2	40.0			
	ลพ.1053			3	0	45.0			
	ลพ.1054			4	3	90.0			
	ลพ.1055			1	3	80.0			
	ลพ.1056			2	1	00.0			
	ลพ.1057			1	3	70.0			
	ลพ.1058			0	3	90.0			
	ลพ.1059			0	3	70.0			
	ลพ.1060			1	3	10.0			
	ลพ.1061			1	2	00.0			
	ลพ.1062			1	3	45.0			
	ลพ.1063			6	1	00.0			
	ลพ.1064			3	0	32.0			
	ลพ.1065			2	2	40.0			
	ลพ.1066			6	0	00.0			

บัญชีรายละเอียดทรัพย์สินที่จะนำมาจัดให้เช่าตามโครงการ " รัฐเอื้อราษฎร์ "

สำนักงาน พาณิชย์ พื้นที่ / สำนัก	ทะเบียนที่	ตำบล	อำเภอ	เนื้อที่			สามารถจัดให้เช่า		หมายเหตุ
				ไร่	งาน	วา	ที่ว่าง	บุกรุก	
							(ไร่)	(ไร่)	
ลำพูน	สป.1270			0	3	50.0			
	สป.1271			1	0	95.0			
	สป.1272			1	0	24.0			
	สป.1273			2	0	20.0			
	สป.1274			1	0	24.0			
	สป.1275			1	1	60.0			
	สป.1276			2	2	60.0			
	สป.1277			0	1	72.0			
	สป.1278			0	3	06.0			
	สป.1279			0	1	98.0			
	สป.1280			0	2	80.0			
	สป.1281			0	3	66.0			
	สป.1282			0	3	50.0			
	สป.1283			1	3	60.0			
	สป.1284			3	3	60.0			
	สป.1285			4	0	00.0			
	สป.1286			1	0	50.0			
	สป.1287			1	0	40.0			
	สป.1288			0	1	89.0			
	สป.1289			0	3	64.0			

บัญชีรายละเอียดที่ราชพัสดุที่จะนำมาจัดให้เช่าตามโครงการ "รัฐเออราชมถูร์ "

สำนักงาน พาณิชย์ พื้นที่ / สำนัก	ทะเบียนที่	ตำบล	อำเภอ	เนื้อที่			สามารถจัดให้เช่า		หมายเหตุ
				ไร่	งาน	วา	ที่ว่าง	บุกรุก	
							(ไร่)	(ไร่)	
ลำพูน	สป.1290			1	0	00.0			
	สป.1291			0	2	01.0			
	สป.1292			1	0	54.0			
	สป.1293			1	0	82.0			
	สป.1294			0	3	48.0			
	สป.1295			0	2	51.0			
	สป.1296			0	3	98.0			
	สป.1297			1	0	00.0			
	สป.1298			0	2	80.0			
	สป.1299			0	1	38.0			
	สป.1300			1	0	50.0			
	สป.1301			3	1	00.0			
	สป.1302			0	2	68.0			
	สป.1303			3	2	10.0			
	สป.1304			2	2	97.0			
	สป.1305			1	2	07.0			
	สป.1306			4	2	40.0			
	สป.1307			10	0	80.0			
	สป.1308			6	1	20.0			
	สป.1309			2	2	10.0			

บัญชีรายละเอียดที่ราชพัสดุที่จะนำมาจัดให้เช่าตามโครงการ " รัฐเอื้อราษฎร์ "

สำนักงาน พาณิชย์ พื้นที่ / สำนัก	ทะเบียนที่	ตำบล	อำเภอ	เนื้อที่			สามารถจัดให้เช่า		หมายเหตุ
				ไร่	งาน	วา	ที่ว่าง	บุกรุก	
							(ไร่)	(ไร่)	
ลำพูน	สป.1310			5	0	60.0			
	สป.1311			4	3	60.0			
	สป.1312			12	0	20.0			
	สป.1313			1	2	67.0			
	สป.1314			0	1	31.0			
	สป.1315			0	3	05.0			
	สป.1316			1	1	27.0			
	สป.1317			0	1	76.0			
	สป.1318			0	2	31.0			
	สป.1319			1	0	29.0			
	สป.1320			7	2	29.0			
	สป.1321			2	3	47.0			
	สป.1322			14	1	02.0			
	สป.1323			2	2	42.0			
	สป.1324			0	2	76.0			
	สป.1325			9	0	10.0			
	สป.1326			0	3	18.0			
	สป.1327			0	2	94.0			
	สป.1328			0	1	88.0			
	สป.1329			3	0	45.0			

บัญชีรายละเอียดพระราชพิธีที่จะนำมาจัดให้เข้าตามโครงการ " รุ่งอรุณภรณ์ "

สำนักงาน พาณิชย์ พื้นที่ / สำนัก	ทะเบียนที่	ตำบล	อำเภอ	เนื้อที่			สามารถจัดให้เข้า		หมายเหตุ
				ไร่	งาน	วา	ที่ว่าง (ไร่)	บุกรุก (ไร่)	
คำปูน	ตพ.1330			1	0	50.0			
	ตพ.1331			1	3	94.0			
	ตพ.1332			1	1	10.0			
	ตพ.1333			0	1	85.0			
	ตพ.1334			0	2	04.0			
	ตพ.1335			1	2	48.0			
	ตพ.1336			0	2	86.0			
	ตพ.1337			2	2	00.0			
	ตพ.1338			2	3	50.0			
	ตพ.1339			4	2	20.0			
	ตพ.1340			0	3	30.0			
	ตพ.1341			4	0	40.0			
	ตพ.1342			4	0	00.0			
	ตพ.1343			3	3	97.0			
	ตพ.1344			0	3	85.0			
	ตพ.1345			0	1	44.0			
	ตพ.1346			2	3	40.0			
	ตพ.1347			1	0	62.0			
	ตพ.1348			1	0	50.0			
	ตพ.1349			1	2	00.0			

บัญชีรายละเอียดการขาดดุลที่จะนำมาจัดให้เข้าตามโครงการ " รัฐเอื้อราษฎร์ "

สำนักงาน ธนารักษ์ พื้นที่ / สำนัก	ทะเบียนที่	ตำบล	อำเภอ	เนื้อที่			สามารถจัดให้เข้า		หมายเหตุ
				ไร่	งาน	วา	ที่ว่าง	บุกรุก	
							(ราย)	(ราย)	
ลำพูน	ตพ.1350			1	1	90.0			
	ตพ.1351			1	0	80.0			
	ตพ.1352			3	2	27.0			
	ตพ.1353			3	0	13.0			
	ตพ.1354			4	1	28.0			
	ตพ.1355			3	0	19.0			
	ตพ.1356			4	0	00.0			
	ตพ.1357			0	1	88.0			
	ตพ.1472			2	1	60.0			
	ตพ.1473			0	3	23.0			
	ตพ.1474			0	0	95.0			
	ตพ.1475			1	0	60.0			
	ตพ.1476			0	1	88.0			
	ตพ.1477			0	1	76.0			
	ตพ.1478			11	0	64.0			
	ตพ.1479			7	2	40.0			
	ตพ.1480			0	0	93.0			
	ตพ.1481			1	0	14.0			
	ตพ.1482			2	1	45.0			
	ตพ.1483			9	0	00.0			

บัญชีรายละเอียดที่ราชพัสดุที่จะนำมาจัดให้เช่าตามโครงการ " เออีราษฏร์ "

สำนักงาน ธนารักษ์ พื้นที่ / สำนัก	ทะเบียนที่	ตำบล	อำเภอ	เนื้อที่			สามารถจัดให้เช่า		หมายเหตุ
				ไร่	งาน	วา	ที่ว่าง	บุกรุก	
							(ไร่)	(ไร่)	
ลำพูน	สป.1484			5	3	40.0			
	สป.1485			5	3	57.0			
	สป.1486			5	0	88.0			
	สป.1487			7	0	74.0			
	สป.1488			12	2	29.0			
	สป.1489			10	2	14.0			
	สป.1490			11	2	67.0			
	สป.1491			11	3	96.0			
	สป.1492			3	0	92.0			
	สป.1493			9	0	13.0			
	สป.1494			6	2	37.0			
	สป.1495			7	3	11.0			
	สป.1496			7	3	22.0			
	สป.1497			26	0	41.0			
	สป.1498			2	3	25.0			
	สป.1499			9	2	38.0			
	สป.1500			10	0	00.0			
	สป.1501			0	2	78.0			
	สป.1502			1	2	70.0			
	สป.1503			5	2	83.0			

บัญชีรายละเอียดทรัพยากรที่จะนำมาจัดให้เช่าตามโครงการ " รัฐเอื้อราษฎร์ "

สำนักงาน ชวาร์กซ์ พื้นที่ / สำนัก	ทะเบียนที่	ตำบล	อำเภอ	เนื้อที่			สามารถจัดให้เช่า		หมายเหตุ
				ไร่	งาน	วา	ที่ว่าง	บุกรุก	
							(ราย)	(ราย)	
ลำพูน	ตพ.1504			2	1	60.0			
	ตพ.1505			3	0	17.0			
	ตพ.1506			7	0	72.0			
	ตพ.1507			7	0	59.0			
	ตพ.1508			4	0	20.0			
	ตพ.1509			5	3	27.0			
	ตพ.1510			14	2	32.0			
	ตพ.1511			12	1	81.0			
	ตพ.1512			13	0	29.0			
	ตพ.1513			8	0	76.0			
	ตพ.1514			3	2	40.0			
	ตพ.1515			4	2	00.0			
	ตพ.1516			4	0	40.0			
	ตพ.1517			11	0	40.0			
	ตพ.1518			8	1	00.0			
	ตพ.1519			12	0	80.0			
	ตพ.1520			20	1	44.0			
	ตพ.1521			6	1	60.0			
	ตพ.1522			5	3	58.0			
	ตพ.1523			17	0	55.0			

บัญชีรายละเอียดที่ราชพัสดุที่จะนำมาจัดให้เช่าตามโครงการ " ^{๕๕}เออีราษฎร์ " ^{๕๕}

สำนักงาน พาณิชย์ พื้นที่ / สำนัก	ทะเบียนที่	ตำบล	อำเภอ	พื้นที่			สามารถจัดให้เช่า		หมายเหตุ
				ไร่	งาน	วา	ที่ว่าง	บุกรุก	
							(ไร่)	(ไร่)	
ลำพูน	สป.1524			0	3	20.0			
	สป.1525			10	3	20.0			
	สป.1270			0	3	50.0			
	สป.1271			1	0	95.0			
	สป.1272			1	0	24.0			
	สป.1273			2	0	20.0			
	สป.1274			1	0	24.0			
	สป.1275			1	1	60.0			
	สป.1276			2	2	60.0			
	สป.1277			0	1	72.0			
	สป.1278			0	3	06.0			
	สป.1279			0	1	98.0			
	สป.1280			0	2	80.0			
	สป.1281			0	3	66.0			
	สป.1282			0	3	50.0			
	สป.1283			1	3	60.0			
	สป.1284			3	3	60.0			
	สป.1285			4	0	00.0			
	สป.1286			1	0	50.0			
	สป.1287			1	0	40.0			

บัญชีรายละเอียดพระราชประสงค์ที่จะนำมาจัดให้เข้าตามโครงการ " รัฐเอื้อราชฎี "

สำนักงาน ราชการ พื้นที่/ สำนัก	ทะเบียนที่	ตำบล	อำเภอ	เนื้อที่			สามารถจัดให้เข้า		หมายเหตุ
				ไร่	งาน	วา	ที่ว่าง	บุกรุก	
							(ไร่)	(ไร่)	
พูน	ตพ.1288			0	1	89.0			
	ตพ.1289			0	3	64.0			
	ตพ.1290			1	0	00.0			
	ตพ.1291			0	2	01.0			
	ตพ.1292			1	0	54.0			
	ตพ.1293			1	0	82.0			
	ตพ.1294			0	3	48.0			
	ตพ.1295			0	2	51.0			
	ตพ.1296			0	3	98.0			
	ตพ.1297			1	0	00.0			
	ตพ.1298			0	2	80.0			
	ตพ.1299			0	1	38.0			
	ตพ.1300			1	0	50.0			
	ตพ.1301			3	1	00.0			
	ตพ.1302			0	2	68.0			
	ตพ.1303			3	2	10.0			
	ตพ.1304			2	2	97.0			
	ตพ.1305			1	2	07.0			
	ตพ.1306			4	2	40.0			
	ตพ.1307			10	0	80.0			

บัญชีรายละเอียดทรัพย์สินที่จะนำมาจัดให้เช่าตามโครงการ " " ออราษฏร์ "

ตำแหน่งงาน ธนารักษ์ พื้นที่ / ตำบล	ทะเบียนที่	ตำบล	อำเภอ	เนื้อที่			สามารถจัดให้เช่า		หมายเหตุ
				ไร่	งาน	วา	ที่ว่าง	บุกรุก	
							(ไร่)	(ไร่)	
ลำพูน	สป.1308			6	1	20.0			
	สป.1309			2	2	10.0			
	สป.1310			5	3	60.0			
	สป.1311			4	3	60.0			
	สป.1312			12	0	20.0			
	สป.1313			1	2	67.0			
	สป.1314			0	1	31.0			
	สป.1315			0	3	05.0			
	สป.1316			1	1	27.0			
	สป.1317			0	1	76.0			
	สป.1318			0	2	31.0			
	สป.1319			1	0	29.0			
	สป.1320			7	2	29.0			
	สป.1321			2	3	47.0			
	สป.1322			14	1	02.0			
	สป.1323			2	2	42.0			
	สป.1324			0	2	76.0			
	สป.1325			9	0	10.0			
	สป.1326			0	3	18.0			
	สป.1327			0	2	94.0			

บัญชีรายละเอียดทรัพย์สินที่จะนำมาจัดให้เช่าตามโครงการ " รัฐเอื้อราษฎร์ "

สำนักงาน ธนารักษ์ พื้นที่ / สำนัก	ทะเบียนที่	ตำบล	อำเภอ	เนื้อที่			สามารถจัดให้เช่า		หมายเหตุ
				ไร่	งาน	วา	ที่ว่าง	บุกรุก	
							(ไร่)	(ไร่)	
จำปูน	ถพ.1328			0	1	88.0			
	ถพ.1329			3	0	45.0			
	ถพ.1330			1	0	50.0			
	ถพ.1331			1	3	94.0			
	ถพ.1332			1	1	10.0			
	ถพ.1333			0	1	85.0			
	ถพ.1334			0	2	04.0			
	ถพ.1335			1	2	48.0			
	ถพ.1336			0	2	86.0			
	ถพ.1337			2	2	00.0			
	ถพ.1338			2	3	50.0			
	ถพ.1339			4	2	20.0			
	ถพ.1340			0	3	30.0			
	ถพ.1341			4	0	40.0			
	ถพ.1342			4	0	00.0			
	ถพ.1343			3	3	97.0			
	ถพ.1344			0	3	85.0			
	ถพ.1345			0	1	44.0			
	ถพ.1346			2	3	40.0			
	ถพ.1347			1	0	62.0			

บัญชีรายละเอียดที่ราชพัสดุที่จะนำมาจัดให้เช่าตามโครงการ " เออีราชนคร "

สำนักงาน พาณิชย์ พื้นที่ / สำนัก	ทะเบียนที่	ตำบล	อำเภอ	พื้นที่			สามารถจัดให้เช่า		หมายเหตุ
				ไร่	งาน	วา	ที่ว่าง	บุกรุก	
							(ไร่)	(ไร่)	
ลำพูน	ลพ.1348			1	0	50.0			
	ลพ.1349			1	2	00.0			
	ลพ.1350			1	1	90.0			
	ลพ.1351			1	0	80.0			
	ลพ.1352			3	2	27.0			
	ลพ.1353			3	0	13.0			
	ลพ.1354			4	1	28.0			
	ลพ.1355			3	0	19.0			
	ลพ.1356			4	0	00.0			
	ลพ.1357			0	1	88.0			
	ลพ.1472			2	1	60.0			
	ลพ.1473			0	3	23.0			
	ลพ.1474			0	0	95.0			
	ลพ.1475			1	0	60.0			
	ลพ.1476			0	1	88.0			
	ลพ.1477			0	1	76.0			
	ลพ.1478			11	0	64.0			
	ลพ.1479			4	2	40.0			
	ลพ.1480			0	0	93.0			
	ลพ.1481			1	0	14.0			

บัญชีรายละเอียดพระราชพิธีที่จะนำมาจัดให้เข้าตามโครงการ " รัฐเอื้อราชภัฏ "

สำนักงาน ธนารักษ์ พื้นที่ / สำนัก	ทะเบียนที่	ตำบล	อำเภอ	เนื้อที่			สามารถจัดให้เข้า		หมายเหตุ
				ไร่	งาน	วา	ที่ว่าง	บุกรุก	
							(ไร่)	(ไร่)	
ลำพูน	สป.1482			2	1	45.0			
	สป.1483			9	0	00.0			
	สป.1484			5	3	40.0			
	สป.1485			5	3	57.0			
	สป.1486			5	0	88.0			
	สป.1487			7	0	74.0			
	สป.1488			12	2	29.0			
	สป.1489			10	2	14.0			
	สป.1490			11	2	67.0			
	สป.1491			11	3	96.0			
	สป.1492			3	0	92.0			
	สป.1493			9	0	13.0			
	สป.1494			6	2	37.0			
	สป.1495			7	3	11.0			
	สป.1496			7	3	22.0			
	สป.1497			26	0	41.0			
	สป.1498			2	3	25.0			
	สป.1499			9	2	38.0			
	สป.1500			10	0	00.0			
	สป.1501			0	2	78.			

บัญชีรายละเอียดทรัพย์สินที่จะนำมาจัดให้เช่าตามโครงการ " เอื้อราษฎร์ "

สำนักงาน ธนารักษ์ พื้นที่ / สำนัก	ทะเบียนที่	ตำบล	อำเภอ	เนื้อที่			สามารถจัดให้เช่า		หมายเหตุ
				ไร่	งาน	วา	ที่ว่าง	บุกรุก	
							(ไร่)	(ไร่)	
ลำพูน	ตพ.1502			1	2	70.0			
	ตพ.1503			5	2	83.0			
	ตพ.1504			2	1	60.0			
	ตพ.1505			3	0	17.0			
	ตพ.1506			7	0	72.0			
	ตพ.1507			7	0	59.0			
	ตพ.1508			4	0	20.0			
	ตพ.1509			5	3	27.0			
	ตพ.1510			14	2	32.0			
	ตพ.1511			12	1	81.0			
	ตพ.1512			13	0	29.0			
	ตพ.1513			8	0	76.0			
	ตพ.1514			3	2	40.0			
	ตพ.1515			4	2	00.0			
	ตพ.1516			4	0	40.0			
	ตพ.1517			11	0	40.0			
	ตพ.1518			8	1	00.0			
	ตพ.1519			12	0	80.0			
	ตพ.1520			20	1	44.0			
	ตพ.1521			6	1	60			

บัญชีรายละเอียดที่ราชพัสดุที่จะนำมาจัดให้เช่าตามโครงการ " รัฐเอื้อราษฎร์ "

สำนักงาน ธนารักษ์ พื้นที่ / สำนัก	ทะเบียนที่	ตำบล	อำเภอ	เนื้อที่			สามารถจัดให้เช่า		หมายเหตุ
				ไร่	งาน	วา	ที่ว่าง	บุกรุก	
							(ไร่)	(ไร่)	
พูน	ถพ.1522	ดง	ดง	5	3	58.0			
	ถพ.1523	ดง	ดง	17	0	55.0			
	ถพ.1524	ดง	ดง	0	3	20.0			
	ถพ.1525	ดง	ดง	10	3	20.0			
ก	ตท.142	ท่าสายลวด	แม่สอด	0	0	86.0	0	13	
	ตท.460	ท่าสายลวด	แม่สอด	5	0	25.1	0	24	
	ตท.489	น้ำร้อน	เมืองตาก	2	3	83.6	0	9	
อนุโลก	พล.359	พรมพิราม	พรมพิราม	8	0	49.0	0	21	
ขทัย	ศท.643	กง	กงไกรลาศ	6	0	77.0	32	0	
เรติตต์	อต.-(ท.39767)	วังกะพี	เมืองอุตรดิตถ์	13	2	50.0	0	22	
	อต.-(ท.39768)	วังกะพี	เมืองอุตรดิตถ์	39	0	50.0	0	31	
	อต.-(ท.39769)	วังกะพี	เมืองอุตรดิตถ์	11	3	50.0	0	19	
	อต.-(ท.39770)	หาดกรวด	เมืองอุตรดิตถ์	112	2	00.0	0	64	
	อต.-(ท.39771)	หาดกรวด	เมืองอุตรดิตถ์	29	1	50.0	0	33	
	อต.77	วังแดง	ตรอน	65	1	25.0	0	43	
	อต.75	วังแดง	ตรอน	45	0	00.0	0	35	
	อต.76	วังแดง	ตรอน	14	1	50.0	0	22	
	อต.71	หาดสองแคว	ตรอน	36	1	10.0	0	30	
	อต.342	ท่าสัก	พิชัย	58	0	50.0	0	57	
	อต.-(ท.39777)	ไผ่ล้อม	ลับแล	4	0	25.0	0	14	
	อต.-(ท.43472)	ท่าสัก	พิชัย	700	0	00.0	0	305	
	อต.510	ชัยภูมิ	ลับแล	625	0	00.0	0	25	

บัญชีรายละเอียดงานที่ราชพัสดุที่จะนำมาจัดให้เช่าตามโครงการ " "เออราษฎร์ "

สำนักงาน ธนารักษ์ พื้นที่ / สำนัก	ทะเบียนที่	ตำบล	อำเภอ	เนื้อที่			สามารถจัดให้เช่า		หมายเหตุ
				ไร่	งาน	วา	ที่ว่าง	บุกรุก	
							(ไร่)	(ไร่)	
กำแพงเพชร	กพ.3	ทรงธรรม	เมืองกำแพงเพชร	233	0	63.0	0	11	
นครสวรรค์	นว.393,นว.150	แควใหญ่	เมืองนครสวรรค์	2	1	00.0	0	40	
	และ นว.1123								
	นว.656,นว.657,	ท่าตะโก	ท่าตะโก	2	2	00.0	0	50	
	นว.658,นว.659,								
	นว.699 และ								
	นว.700								
พิจิตร	พจ.104	วังหลุม	ตะพานหิน	1	0	31.0	0	4	
	พจ.263	วังจิก	โพธิ์ประทับช้าง	5	0	43.5	0	1	
	พจ.752	หนองปลาไหล	วังทรายพูน	7	22	58.0	0	1	
	พจ.579	เมืองเก่า	เมืองพิจิตร	6	2	96.8	0	1	
อุทัยธานี	ยท.96	บ้านไร่	บ้านไร่	0	0	71.0	0	3	
พระนครศรีอยุธยา	อย.333	บ้านนา	มหาราช	10	0	00.0	0	25	
อ่างทอง	อท.18	ป่าโมก	ป่าโมก	1	2	06.0	18	0	
ไทรโยค	ชบ.499	ไร่พัฒนา	มโนรมย์	27	0	00.0	0	25	
พุนรี	ลพ.481	เขาสามยอก	เมืองลพบุรี	79	0	82.0	0	495	
สระบุรี	สบ.92	หนองแค	หนองแค	3	2	72.0	1	0	
	สบ.374	ปากเพรียว	เมืองสระบุรี	9	0	88.0	0	21	
	สบ.351	แก่งคอย	แก่งคอย	5	3	64.0	1	4	
	สบ.11	สร้างไทร	บ้านหมอ	0	1	50	0	2	

บัญชีรายละเอียดที่ราชพัสดุที่จะนำมาจัดให้เช่าตามโครงการ " รัฐเอื้อราษฎร์ "

สำนักงาน ธนารักษ์ พื้นที่ / สำนัก	ทะเบียนที่	ตำบล	อำเภอ	เนื้อที่			สามารถจัดให้เช่า		หมายเหตุ
				ไร่	งาน	วา	ที่ว่าง	บุกรุก	
							(ไร่)	(ไร่)	
เพชรบูรณ์	สพ.-	สนามคลี	เมืองเพชรบูรณ์	3	2	18.0	0	4	โรงเรียนบ้านหนองพันคง
	สพ.632	เขาพระ	เค็มบางนางบัว	33	0	33.0	0	1	
	สพ.351	บางพลับ	สองพี่น้อง	6	0	12.0	0	1	
	สพ.568	ย่านยาว	สามชุก	4	0	64.0	0	2	
ประจวบคีรีขันธ์	ปข.320	ประจวบฯ	เมืองประจวบคีรีขันธ์	27	0	00.0	0	30	
	ปข.-	ห้วยสัตว์ใหญ่	หัวหิน	15,000	0	00.0	0	1,200	ที่ดินสงวนหวงห้ามกระทรวงกลาโหม
เพชรบุรี	พบ.314	ด้นมะม่วง	เมืองเพชรบุรี	1	0	25.1	0	6	
	พบ.315	ด้นมะม่วง	เมืองเพชรบุรี	0	1	00.4	0	3	
	พบ.614	คลองกระแวง	เมืองเพชรบุรี	0	3	05.5	0	4	
สุพรรณบุรี	สส.40	ดอนมโบริ	บางคณที	7	0	48.0	1	0	
สมุทรสาคร	สศ.57	โคกกราก,มหาชัย	เมืองสมุทรสาคร	45	0	00.0	0	150	
		บางหญ้าแพรก							
ฉะเชิงเทรา	ฉช.-	สองคลอง	บางปะกง	2	3	07.1	0	9	
	ฉช.315	บางคล้า	บางคล้า	24	0	76.0	0	5	
	ฉช.213	ลาดกระหิง	สนามชัยเขต	29	2	67.0	0	1	
	ฉช.88	บางขนาด	บางน้ำเปรี้ยว	3	1	20.0	0	3	
	ฉช.260	วังตะเคียน	เมืองฉะเชิงเทรา	1	0	88.0	0	2	
นครนายก	นย.213	องครักษ์	องครักษ์	0	1	60.0	0	2	
	นย.-	ท่าหุบ	เมืองนครนายก	1	2	00.0	0	6	ชลประทานท่าหุบ
	นย.-	เขาพระ	เมืองนครนายก	1	3	00.0	0	5	ชลประทานเขาพระ
	นย.-	พรหมณี	เมืองนครนายก	12	2	00.	0	15	ชลประทานพรหมณี

บัญชีรายละเอียดที่ราชพัสดุที่จะนำมาจัดให้เช่าตามโครงการ " เอื้อราษฎร์ "

สำนักงาน ธนารักษ์ พื้นที่ / สำนัก	ทะเบียนที่	ตำบล	อำเภอ	เนื้อที่			สามารถจัดให้เช่า		หมายเหตุ
				ไร่	งาน	วา	ที่ว่าง (ราย)	บุกรุก (ราย)	
สระแก้ว	สก.12	บ้านแก้ง	เมืองสระแก้ว	67	0	57.0	0	50	
	สก.16	ท่าเกษม	เมืองสระแก้ว	104	0	09.0	0	628	
	สก.17	ศาลเจ้าควม	เมืองสระแก้ว	56	3	74.0	0	80	
	สก.25	สระแก้ว	เมืองสระแก้ว	115	3	71.0	0	140	
	สก.26	สระแก้ว	เมืองสระแก้ว	2	1	29.0	0	9	
	สก.55	หนองบอน	เมืองสระแก้ว	92	0	67.0	0	143	
	สก.146	ท่าเกษม	เมืองสระแก้ว	162	1	19.0	0	39	
	สก.147	บ้านแก้ง	เมืองสระแก้ว	43	1	31.0	0	28	
	สก.148	วัดน่านคร	วัดน่านคร	546	3	80.0	0	238	
	สก.149	วัดน่านคร	วัดน่านคร	1	1	42.0	0	43	
	สก.182	อรัญประเทศ	อรัญประเทศ	2	2	98.0	0	28	
	สก.248	ตาพระยา	ตาพระยา	28	0	41.0	0	22	
	สก.291	วัดน่านคร	วัดน่านคร	1	3	34.0	0	8	
	สก.295	บ้านใหม่หนองไทร	อรัญประเทศ	6	1	44.0	0	24	
จันทบุรี	จบ.27	พลิว	แหลมสิงห์	9	0	09.9	0	1	
	จบ.47	แสลง	เมืองจันทบุรี	22	2	36.2	50	14	
	จบ.50	คบบาง	เมืองจันทบุรี	6	0	14.0	42	0	
	จบ.95	แสลง	เมืองจันทบุรี	12	0	58.6	0	2	
	จบ.97	บางจัน	ขลุง	5	1	12.0	0	4	
	จบ.119	อ่างศิระ	มะขาม	3	3	85.0	53	0	
	จบ.139	โป่งน้ำร้อน	โป่งน้ำร้อน	0	3	30.0	0	1	

บัญชีรายละเอียดที่ราชพัสดุที่จะนำมาจัดให้เช่าตามโครงการ " รัฐเอื้อราษฎร์ "

สำนักงาน ราชการ พื้นที่ / สำนัก	ทะเบียนที่	ตำบล	อำเภอ	เนื้อที่			สามารถจัดให้เช่า		หมายเหตุ
				ไร่	งาน	วา	ที่ว่าง	บุกรุก	
							(ไร่)	(ไร่)	
นทบุรี	จบ.155	ซึ้ง	ชลุง	4	1	35.0	28	0	
	จบ.186	ทุ่งเบญจา	ท่าใหม่	20	2	70.0	5	0	
	จบ.194	ตะกาดเจ้า	ท่าใหม่	2	2	89.0	0	8	
	จบ.257	ตะกาดเจ้า	ท่าใหม่	4	3	54.0	49	0	
	จบ.261	ไร่พัน	ท่าใหม่	0	2	00.0	4	0	
	จบ.294	โป่งน้ำร้อน	โป่งน้ำร้อน	590	1	61.0	0	65	
	จบ.299	วัดใหม่	เมืองจันทบุรี	0	1	89.0	0	3	
	จบ.348	วังเข้ม	มะขาม	0	3	70.0	0	3	
	จบ.351	พลิว	แหลมสิงห์	0	3	50.0	0	7	
	จบ.400	พลิว	แหลมสิงห์	0	2	00.0	0	3	
	จบ.419	ตกพรม	ชลุง	0	2	04.0	0	1	
	จบ.-	ซึ้ง วันยาว และบ่อ	ชลุง	770	3	54.0	20	0	แปลงสนามหินชลุง
	จบ.-	คลองใหญ่	โป่งน้ำร้อน	0	2	04.0	70	1	แปลงเกษตร ร.ร.บ้านผักกาด
	จบ.46	วัดใหม่	เมืองจันทบุรี	13	2	61.8	0	3	
	จบ.-	ท่าช้าง	เมืองจันทบุรี	4,282	3	94.0	0	1,200	สนามยิงปืนทุ่งฟ้าคำ
ชลบุรี	จบ.219	หนองอิฐ	บ้านบึง	28	1	44.0	0	8	โรงเรียนยุบแล้ว(ผู้บุกรุกยื่นขอเช่า)
	จบ.467	ธาตุทอง	บ่อทอง	882	0	35.0	0	11	ผู้บุกรุกยื่นขอเช่า
จระด	จร.114	แสนตุ้ง	เขาสมิง	0	0	69.0	0	1	
	จร.401	ท่าโสม	เขาสมิง	18	1	45.0	0	2	
	จร.402	ท่าโสม	เขาสมิง	0	2	35.0	0	2	
	จร.-	วังตะเคียน	เขาสมิง	0	2	50.0	0	2	
	จร.272	เขาสมิง	เขาสมิง	0	1	65	0	1	

บัญชีรายละเอียดที่ราชพัสดุที่จะนำมาจัดให้เช่าตามโครงการ " ไร่เอกราษฎร์ "

สำนักงาน ธนาภิบาล พื้นที่ / สำนัก	ทะเบียนที่	ตำบล	อำเภอ	เนื้อที่			สามารถจัดให้เช่า		หมายเหตุ
				ไร่	งาน	วา	ที่ว่าง	บุกรุก	
							(ราย)	(ราย)	
ตราด	ตร.118	บ่อพลอย	บ่อไร่	19	1	00.0	1	0	
	ตร.148	บางกระดาน	แหลมงอบ	0	2	34.0	1	0	
	ตร.199	เกาะหมาก	กิ่ง อ.เกาะกูด	8	0	43.0	0	2	
	ตร.201	เกาะช้าง	กิ่ง อ.เกาะช้าง	7	2	95.0		0	
	ตร.144	เกาะช้าง	กิ่ง อ.เกาะช้าง	6	3	37.0	1	0	
	ตร.268	ไม้รูด	คลองใหญ่	42	2	36.0		0	
	ตร.276	คลองใหญ่	คลองใหญ่	17	0	17.0			
	ตร.164	ไม้รูด	คลองใหญ่	5	3	12.0		0	
	ตร.393	ไม้รูด	คลองใหญ่	0	2	85.0			
	ตร.300	ท่าพรึก	เมืองตราด	0	1	66.0		0	
	ตร.301	อ่าวใหญ่	เมืองตราด	0	0	90.0		0	
	ตร.302	ตะกวาง	เมืองตราด	0	1	02.0	0	1	
	ตร.57	วังกระแจะและท่าโสม	เมืองตราดและเขาสมิง	2,995	3	75.0	0		
หนองคาย	ศ.นค.401	ชัยพร	บึงกาฬ	300	0	00.0	0	50	
หนองบัวลำภู	นภ.118	นากลาง	นากลาง	1	1	25.0	0	8	
นครพนม	นพ.389	กุรุคุ	เมืองนครพนม	191	3	25.0	30	0	
ขอนแก่น	ขก.324	บ้านทุ่ม	เมืองขอนแก่น	2	1	09.0	0	20	
มหาสารคาม	มค.-(33021)	คงควน	นาคูน	1	1	38.4	0	10	
ชัยภูมิ	รช.674	ขวัญเมือง	เสลภูมิ	10	0	00.0	0	2	
	ชย.987	บ้านกอก	จัตุรัส	1,504	3	73.1	0	60	
	ชย.956	ชีลอง	เมืองชัยภูมิ	1,112	0	76.4		0	
	ชย.915	โไฮโล	ภูเขียว	104	1	89.0		0	
	ชย.495	บ้านไร่	เทพสถิต	24	1	64.	0	8	

บัญชีรายละเอียดที่ราชพัสดุที่จะนำมาจัดให้เช่าตามโครงการ " รัฐเอื้อราษฎร์ "

สำนักงาน ธนารักษ์ พื้นที่ / สำนัก	ทะเบียนที่	ตำบล	อำเภอ	เนื้อที่			สามารถจัดให้เช่า		หมายเหตุ
				ไร่	งาน	วา	ที่ว่าง	บุกรุก	
							(ราย)	(ราย)	
นครราชสีมา	นม.2428	เมืองปัก	เมืองนครราชสีมา	1	2	97.0	1	0	จัดให้ราษฎรที่ได้รับผลกระทบ การสร้างสนามบินฟ้าเช่า
	นม.521	หนองสาหร่าย	ปากช่อง	500	0	00.0	0	155	
	นม.2217	หัวทะเล	เมืองนครราชสีมา	1	0	71.0	0	1	
บุรีรัมย์	บร.447	หนองกี่	หนองกี่	38	1	45.0	0	46	
	บร.763	พุทไธสง	พุทไธสง	14	2	00.0	0	26	
สุรินทร์	สร.1302	ระแงง	ศีขรภูมิ	110	0	00.0	20	0	
สุโขทัย	ขส.692	คำเตย	ไทยเจริญ	27	1	67.0	0	1	
	ขส.681	คำเตย	ไทยเจริญ	15	0	00.0	0	2	
	ขส.482	ฟ้าหยาด	มหาชนะชัย	0	0	16.0	0	1	
	ขส.79	ในเมือง	เมืองยโสธร	0	0	13.0	1	0	
	ขส.587	ลาดทอง	เมืองยโสธร	3	3	94.0	1	0	
	ขส.822	โพมพัน	คำเขื่อนแก้ว	0	0	49.0	1	0	
ศรีสะเกษ	ศก.84	หนองครก	เมืองศรีสะเกษ	51	2	68.7	0	57	
	ศก.446	ไพรบึง	ไพรบึง	0	1	36.0	0	4	
	ศ.ศก.32	กระแซง,กูเงิน	กันทรลักษ์	279	0	07.0	0	225	
อุบลราชธานี	อบ.1637	คำไหล	ศรีเมืองใหม่	13	0	18.0	0	6	
อุบลราชธานี	ขพ.20	ดอนยาง	ปะทิว	1	3	72.0	1	0	
	ขพ.119	ตำบ.สวี	สวี	0	2	99.8	1	0	
	ขพ.240	หาดยาย	หลังสวน	13	3	00.0	0	2	
	ขพ.433	สะพลี	ปะทิว	17	0	00.0	0	1	
	ขพ.521	ปากคลอง	ปะทิว	5	0	00	0	50	

บัญชีรายละเอียดที่ราชพัสดุที่จะนำมาจัดให้เช่าตามโครงการ " รังเอื้อราษฎร์ "

สำนักงาน ธนารักษ์ พื้นที่ / สำนัก	ทะเบียนที่	ตำบล	อำเภอ	เนื้อที่			สามารถจัดให้เช่า		หมายเหตุ
				ไร่	งาน	วา	ที่ว่าง (ไร่)	บุกรุก (ไร่)	
ระนอง	รณ.86	มะนุ	กระบุรี	12	0	00.0	0	20	
	รณ.87	มะนุ	กระบุรี	2	2	53.0	0	10	
	รณ.88	มะนุ	กระบุรี	1	3	33.0	0	10	
	รณ.233	บางแก้ว	ตะกั่ว	2	1	12.0	0	10	
สุราษฎร์ธานี	สถ.862	คลองฉนวน	เวียงสระ	10,000	0	00.0	0	1,600	
นครศรีธรรมราช	นศ.9	เขาพังไกร	หัวไทร	9	1	85.0	0	20	
พัทลุง	พท.529	โคกชะงาย	เมืองพัทลุง	622	2	26.1	0	80	
		ชุมพล	กิ่ง อ.ศรีนครินทร์						
กระบี่	กบ.430	ปลายพระยา	ปลายพระยา	0	0	50.0	0	1	
	กบ.305	คลองท่อมเหนือ	คลองท่อม	1	0	00.0	0	1	
ภูเก็ต	ภก.14	ฉลอง	เมืองภูเก็ต	0	1	00.0	5	0	
นราธิวาส	นธ.106	ตันหยงมัส	ระแงะ	6	0	00.0	0	8	
	นธ.590	ตันหยงมัส	ระแงะ	2	0	00.0	0	2	
	นธ.108	ตันหยงมัส	ระแงะ	0	1	00.0	0	3	
	นธ.168	ตะปอเยาะ	ยี่งอ	0	1	52.0	0	1	
	นธ.151	จอเบาะ	ยี่งอ	0	1	75.0	0	1	
	นธ.367	พร่อน	ตากใบ	0	1	82.0	0	1	
ปัตตานี	ปน.149	ยะรัง	ยะรัง	3	2	20.0			ที่ว่าการอำเภอยะรัง(เก่า)
	ปน.162	ยะรัง	ยะรัง	0	2	23.5	1	0	กรมการปกครอง(ที่ว่าง)
	ปน.820	ปะกาอารัง	เมืองปัตตานี	2	0	77.0	1	0	โรงเรียนบ้านกือยา
	ปน.932	คลองมานิง	เมืองปัตตานี	23	0	31.0	0	21	
	ปน.935	คลองมานิง	เมืองปัตตานี	0	3	71	0	1	

บัญชีรายละเอียดที่ราชพัสดุที่จะนำมาจัดให้เช่าตามโครงการ " รัฐเอื้อราษฎร์ "

สำนักงาน ธนารักษ์ พื้นที่ / สำนัก	ทะเบียนที่	ตำบล	อำเภอ	เนื้อที่			สามารถจัดให้เช่า		หมายเหตุ
				ไร่	งาน	วา	ที่ว่าง	บุกรุก	
							(ไร่)	(ไร่)	
สงขลา	สง.921	สะเตา	สะเตา	15	0	53.0	0	13	
	สง.922	พังตา	สะเตา	13	3	00.0	0	6	
	สง.965	พังตา	สะเตา	55	2	63.0	0	11	
รวม	549 แปลง			53,273	3	87.5	482	9,783	

บัญชีรายละเอียดทรัพย์สินที่จะนำมาจัดให้เช่าตามโครงการ " รัฐเอื้อ ราษฎร์ " (บ้านมั่นคง)

สำนักงาน ธนารักษ์ พื้นที่ / สำนัก	ทะเบียนที่	ตำบล	อำเภอ	เนื้อที่			สามารถจัดให้เช่า		หมายเหตุ
				ไร่	งาน	วา	ที่ว่าง	บุกรุก	
							(ไร่)	(ไร่)	
กรุงเทพมหานคร			บางเขน	3	0	34.0	0	94	ชุมชนอุทิศอนุสรณ์
			บางเขน	0	2	41.8	0	44	ชุมชนบ้านบางเขน
				๐					
รวม	2 แปลง			3	2	75.8	0	138	

บัญชีรายละเอียดที่ราชพัสดุที่จะนำมาจัดให้เช่าตามโครงการ " รัฐเอื้อราษฎร์ " (บ้านสวัสดิการข้าราชการ พนักงานราชการและลูกจ้าง)

สำนักงาน ธนารักษ์ พื้นที่ / สำนัก	ทะเบียนที่	ตำบล	อำเภอ	เนื้อที่			สามารถจัดให้เช่า		หมายเหตุ
				ไร่	งาน	วา	ที่ว่าง	บุกรุก	
							(ไร่)	(ไร่)	
กรุงเทพมหานคร			บางเขน	1	0	00.0	45	0	พื้นที่ขอครุฑมาป็นสถานที่ กองทัพอากาศ
			ดอนเมือง						พื้นที่หลังโรงเรียนอนุบาล ฤทธิยะวรรณาลัยท่าดินแดง
			ดอนเมือง						พื้นที่ติดกับบ้านพักเจ้าหน้าที่ กองทัพอากาศและสถานีอุตสาหกรรม วิทยา ดอนเมือง
			ดอนเมือง						พื้นที่ว่าง โรงเรียนดอนเมือง
นครสวรรค์	นว.680	หนองปลิง	เมืองนครสวรรค์	400	0	0.0			กองทัพบกและข้าราชการทั่วไป
สมุทรปราการ	สป.717	สำโรงเหนือ	เมืองสมุทรปราการ	8	2	15.0			กองทัพเรือ
	สป.716	สำโรงเหนือ	เมืองสมุทรปราการ	5	2	96.0			กองทัพเรือ
ปราจีนบุรี	บสส.332/2489	บ้านพระ	เมืองปราจีนบุรี	37	0	0.0			กองทัพบก
รวม	8 แปลง			452	1	11.0	45	0	

บัญชีรายละเอียดที่ราชพัสดุที่มีศักยภาพที่จะนำมาพัฒนาในเชิงเศรษฐกิจ

สำนักงาน ธนารักษ์ พื้นที่ / สำนัก	ทะเบียนที่	ตำบล	อำเภอ	เนื้อที่			หมายเหตุ
				ไร่	งาน	วา	
เชียงใหม่	อ.ชร.30	ศรีค้ำ	แม่จัน	64	3	98.0	จัดทำโครงการพัฒนาที่ราชพัสดุ
	อ.ชร31	ศรีค้ำ	แม่จัน	44	1	20.0	จัดทำโครงการพัฒนาที่ราชพัสดุ
	ชร.271	แม่จัน	แม่จัน	2	0	00.0	เช่าอยู่อาศัย ทำทางเข้าออก ทางเชื่อม ปลูกสร้างอาคาร
							ยกกรรมสิทธิ์ให้กระทรวงการคลัง
	44560	เวียง	เมืองเชียงใหม่	0	2	46.0	เปิดประมูลพัฒนาที่ราชพัสดุ
	ชร.160	เวียง	เมืองเชียงใหม่	0	1	50.0	ทำที่จอดรถ
	ชร.25	เวียง	เมืองเชียงใหม่	9	0	82.0	ทำอาคารที่จอดรถ
	ชร.1270	บ้านคู่วิมก	เมืองเชียงใหม่	100	0	00.0	ทำทางเข้าออก ทางเชื่อมถนนเข้าสนามบินเชียงใหม่
	ชร.68	เวียง	เทิง	3	0	00.0	ปลูกสร้างอาคารยกกรรมสิทธิ์ให้กระทรวงการคลัง
	ชร.367	เวียง	เทิง	20	0	00.0	ปลูกสร้างอาคารยกกรรมสิทธิ์ให้กระทรวงการคลัง
ลำปาง	อ.ลป.1	ศาลา	เกาะคา	955	1	30.0	จัดทำผังแม่บทการใช้ประโยชน์ในที่ราชพัสดุ
	อ.ลป.2	ศาลา	เกาะคา	1,412	1	42.0	จัดทำผังแม่บทการใช้ประโยชน์ในที่ราชพัสดุ
	ลป.198	ห้างฉัตร	ห้างฉัตร	0	2	91.0	จัดให้เทศบาลตำบลห้างฉัตรเช่าเป็นตลาดสด
	ลป.177	หัวเวียง	เมืองลำปาง	2	2	73.0	บ้านพักไปรษณีย์
	ลป.177	หัวเวียง	เมืองลำปาง	0	3	80.0	บ้านพักไปรษณีย์
ตาก	ตค.142	ท่าสายลวด	แม่สอด	0	0	86.0	
	ตค.460	ท่าสายลวด	แม่สอด	5	0	25.1	
นนทบุรี	อ.นบ.12	บ้านใหม่	ปากเกร็ด	20	0	00.0	
พระนครศรีอยุธยา	อช.58	ประตูชัย	พระนครศรีอยุธยา	0	1	33.5	นายสุรินทร์ พัฒนธำรงเกษม
	อช.92	ประตูชัย	พระนครศรีอยุธยา	0	1	21.0	นายวีระ ดาวรกล้าปัย

บัญชีรายละเอียดที่ราชพัสดุที่มีศักยภาพที่จะนำมาพัฒนาในเชิงเศรษฐกิจ

สำนักงาน ธนารักษ์ พื้นที่ / ตำบล	ทะเบียนที่	ตำบล	อำเภอ	เนื้อที่			หมายเหตุ
				ไร่	งาน	วา	
พระนครศรีอยุธยา	อย.98	ประตูชัย	พระนครศรีอยุธยา	1	0	18.0	นายพรสุวัชร รัชตะเสวี
	อย.38	ประตูชัย	พระนครศรีอยุธยา	1	1	16.0	นางผกาทิพย์ อิศวรรมรัตน์
	อย.-(จ.9915)	ประตูชัย	พระนครศรีอยุธยา	0	1	35.0	นางสาวสุทธิพร สุทธิประเสริฐ
	อย.17	ประตูชัย	พระนครศรีอยุธยา	1	0	00.0	นางสาวดวงนภา กังวานวิบูล
	อย.87	หอรदनไชย	พระนครศรีอยุธยา	0	3	15.0	เปิดประมูล
	อย.84	หอรदनไชย	พระนครศรีอยุธยา	0	1	40.0	แปลงไฟไหม้ปี พ.ศ. 2521
	อย.591	เขียงรากน้อย	บางปะอิน	0	2	02.0	นายธีรพงษ์ ธรรมชัย
	อย.591	เขียงรากน้อย	บางปะอิน	0	1	03.0	นางสาวเนืงทนา เขื่อนจันทัก
สระบุรี	สบ.49	ดาวเรือง	เมืองสระบุรี	1	2	67.0	
ชลบุรี	ชน.205	ศรีราชา	ศรีราชา	1	1	73.0	ที่ว่างเปล่า(เปิดประมูลพัฒนา)
	ชน.206	ศรีราชา	ศรีราชา	1	1	63.0	ที่ว่างเปล่า ผู้เช่า 1 ราย (เปิดประมูลพัฒนา)
	ชน.319	อ่างศิลา	เมืองชลบุรี	5	1	61.0	ที่ว่างเปล่า(เปิดประมูลพัฒนา)
หนองบัวลำภู	นภ.8	ตำก	เมืองหนองบัวลำภู	3	0	07.0	
	นภ.7,199,200	หนองบัว	เมืองหนองบัวลำภู	25	0	00.0	กรมธนารักษ์วางผังแม่บทการใช้ประโยชน์
ชัยภูมิ	ชย.460	โนนเมือง	เมืองชัยภูมิ	1	0	04.8	สำนักงานสหกรณ์จังหวัด(เดิม) ได้ส่งคืนแล้ว
	ชย.418	ห้วยป่า	ภูเขียว	3	1	21.6	สำนักงานไฟฟ้าส่วนภูมิภาค อ.ภูเขียว ได้ส่งคืนแล้ว
นครราชสีมา	นม.2428	เมืองปัก	เมืองเขียงราย	0	0	83.0	เพื่อปลูกสร้างสถานชมนานุบาล
ยโสธร	ยส.873	ศรีฐาน	ป่าดิว	0	3	25.0	
ศรีสะเกษ	ส.สก.323	หนองครก	เมืองศรีสะเกษ	993	1	93.0	
พัทลุง	พท.362	ปากพะยูน	ปากพะยูน	1	3	901.0	
	พท.343	ป่า	ป่าบอน	0	๗	10.0	

บัญชีรายชื่อเขตที่ราชพัสดุที่มีศักยภาพที่จะนำมาพัฒนาในกรุงเทพมหานคร

สำนักงาน ธนารักษ์ พื้นที่ / สำนัก	ทะเบียนที่	ตำบล	อำเภอ	เนื้อที่			หมายเหตุ
				ไร่	งาน	วา	
พัทลุง	พท.604	ป่าบอน	ป่าบอน	1	0	08.0	
	พท.132	ชุมพล	กิ่ง อ.ศรีนครินทร์	1	0	37.0	
	พท.239	ควนมะพร้าว	เมืองพัทลุง	600	0	00.0	
	พท.136	นาโหนด	เมืองพัทลุง	0	2	39.7	
	พท.504	แม่ขี	ตะโหมด	7	3	40.0	
รวม	45 แปลง			4,299	1	70.7	



ที่ กษ 1215/ ๑๐13

สำนักงานการปฏิรูปที่ดินเพื่อเกษตรกรรม
ถนนราชดำเนินนอก กรุงเทพฯ 10200

1๑ ตุลาคม 2549

เรื่อง ขอยกเว้นการปฏิบัติตามมติคณะรัฐมนตรี เมื่อวันที่ 27 ธันวาคม 2548

เรียน เลขาธิการคณะกรรมการจัดที่ดินแห่งชาติ

อ้างถึง มติคณะรัฐมนตรี เมื่อวันที่ 27 ธันวาคม 2548 เรื่อง การดำเนินงานจัดหาที่ดินทำกินให้แก่คนยากจน
ตามนโยบายแก้ไขปัญหาค่าความยากจนเรื่องเดิม1. คณะรัฐมนตรีได้มีมติ เมื่อวันที่ 27 ธันวาคม 2548 เห็นชอบตามที่กระทรวง
ทรัพยากรธรรมชาติและสิ่งแวดล้อม เสนอ ดังนี้1) ให้หน่วยงานราชการทุกหน่วยงานที่มีที่ดินอยู่ในความครอบครองชะลอการออกหลักฐาน
และการอนุญาตให้เช่าที่ดินของรัฐไว้เป็นการชั่วคราว จนกว่าการจัดหาที่ดินจากส่วนราชการต่างๆที่มีที่ดินอยู่
ในความครอบครอง และการเจรจาการใช้ที่ดินส่วนเกินจะแล้วเสร็จ2) ส่วนราชการหน่วยงานใดที่มีที่ดินอยู่ในความครอบครองและมีความจำเป็นที่จะออก
หลักฐานให้เช่าใช้ประโยชน์ในที่ดินของรัฐให้นำเรื่องเสนอคณะรัฐมนตรีเพื่อพิจารณาเป็นรายหน่วยงาน3) การออกเอกสารสิทธิ์หรือการทำนิติกรรมเช่าที่เอกชนไม่ใช้ที่ดินของรัฐสามารถ
ดำเนินการได้ตามปกติ2. คณะรัฐมนตรีได้มีมติเมื่อวันที่ 7 กุมภาพันธ์ 2549 มอบให้คณะกรรมการจัดที่ดินแห่งชาติ
เป็นผู้พิจารณากรณีหน่วยงานใดมีความจำเป็นเร่งด่วนที่จะต้องขอยกเว้นมติคณะรัฐมนตรี เมื่อวันที่ 27
ธันวาคม 2548ข้อเท็จจริงเนื่องจากการดำเนินการปฏิรูปที่ดินของ ส.ป.ก. บางจังหวัดมีที่ดินประเภทที่ดินเอกชน
ซึ่ง ส.ป.ก. จัดซื้อและมียุทธศาสตร์ที่ดินแปลงว่าง เนื่องจากเกษตรกรถูกสั่งให้คืนสิทธิการเช่าทำประโยชน์ที่ดิน
สาเหตุจากการฝ่าฝืนไม่ปฏิบัติตามระเบียบของ ส.ป.ก. หรือเกษตรกรขอบอกเลิกสัญญาเช่า / เช่าซื้อ
ซึ่ง ส.ป.ก. มีความจำเป็นเร่งด่วนต้องจัดเกษตรกรเช่าทำประโยชน์ในที่ดินแทนเกษตรกรรายเดิม หากต้อง
ชะลอการดำเนินการตามมติคณะรัฐมนตรีจะทำให้ ส.ป.ก. สูญเสียรายได้จากการจัดเก็บค่าเช่า / ค่าเช่าซื้อ
เข้ากองทุนการปฏิรูปที่ดินเพื่อเกษตรกรรมเป็นจำนวนมาก

ข้อพิจารณา

ส.ป.ก. พิจารณาแล้วเห็นว่า เพื่อให้การดำเนินการจัดที่ดินเอกชนของ ส.ป.ก. เป็นไปด้วยความเรียบร้อย และสามารถจัดเก็บรายได้เข้ากองทุนการปฏิรูปที่ดินเพื่อเกษตรกรรมเพื่อนำไปใช้ในการพัฒนาพื้นที่และใช้ในกิจกรรมของ ส.ป.ก. อย่างมีประสิทธิภาพ ส.ป.ก. จึงเห็นควรให้ยกเว้นมติคณะรัฐมนตรีเมื่อวันที่ 27 ธันวาคม 2548 โดยให้ ส.ป.ก. ดำเนินการจัดที่ดินเอกชนให้เกษตรกรเช่า/เช่าซื้อได้โดยมิต้องชะลอการดำเนินงานเพื่อประโยชน์สูงสุดของทางราชการต่อไป

จึงเรียนมาเพื่อโปรดพิจารณา

ขอแสดงความนับถือ



(นายชาลิต ชูจร)

รองเลขาธิการ ปฏิบัติราชการแทนเลขาธิการ
สำนักงานการปฏิรูปที่ดินเพื่อเกษตรกรรม

ตารางข้อมูลที่ดินเอกชนของ ส.ป.ก. ที่ยังไม่ได้จัดให้เกษตรกรเช่า/เช่าซื้อ

จำนวน 22 จังหวัด

ลำดับที่	จังหวัด	พื้นที่อยู่ระหว่าง ดำเนินการ			พื้นที่แปลงว่าง			หมายเหตุ
		เนื้อที่			เนื้อที่			
		ไร่	งาน	วา	ไร่	งาน	วา	
1	ราชบุรี	0	0	00	68	1	9.10	
2	เพชรบูรณ์	25	1	85	0	0	00	
3	อุบลราชธานี	0	0	00	1,228	1	73	
4	สุพรรณบุรี	148	1	54	0	0	00	
5	สุโขทัย	47	0	88	105	2	45	
6	ชัยนาท	0	0	00	1,458	3	88	
7	จันทบุรี	0	0	00	40	1	96	
8	กาฬสินธุ์	713	1	69	564	2	76	
9	พะเยา	682	3	32	0	0	00	
10	อุดรดิตถ์	100	0	72	0	0	00	
11	หนองคาย	0	0	00	221	0	19	
12	ศรีสะเกษ	801	3	2	56	2	95	
13	พังงา	71	1	90	0	0	00	
14	สระบุรี	433	1	27	42	2	39	
15	เลย	0	0	00	38	0	00	
16	กำแพงเพชร	34	1	15	1,277	0	82	
17	อุทัยธานี	202	1	20	69	3	00	
18	บุรีรัมย์	816	3	72	254	1	78	
19	บึงกาฬ	0	0	00	32	3	44	
20	พระนครศรีอยุธยา	0	0	00	9	0	67	
21	ลพบุรี	0	0	00	2,061	3	33	
22	พิจิตร	0	0	00	114	2	42	
	รวม 22 จังหวัด	4,077	2	26	7,645	0	86.10	

ที่ดินเอกชน(จัดซื้อ) อยู่ระหว่างดำเนินการและพื้นที่คงเหลือ ณ ตุลาคม 2549

จังหวัด	อำเภอ	ตำบล	พื้นที่อยู่ระหว่างดำเนินการ				พื้นที่แปลงว่าง			
			แปลง	เนื้อที่			แปลง	เนื้อที่		
				ไร่	งาน	วา		ไร่	งาน	วา
1. ราชบุรี	จอมบึง	จอมบึง					1	9	1	33.00
		รางบัว				6	58	3	76.10	
		รวม	1	2	0	0	0	0.00	7	68
2. เพชรบูรณ์	ชนแดน	ตงขุย	2	5	1	85.00				
		บ้านกล้วย	2	20	0	0.00				
		รวม	1	2	4	25	1	85.00	0	0
3. อุบลราชธานี	สิรินธร	คันไร่					7	130	3	82
		ฝางคำ				1	29	1	60.00	
	พิบูลมังสาหาร	ดอนโพธิ์					15	375	0	0.00
		โนนกลาง					7	138	2	6.00
		ช่างศิลา					9	145	1	32.00
	นาจะหลวย	บ้านตุม					1	43	3	73.00
		พินทริก					1	40	0	0.00
		เดชอุดม	กุดประทาย				1	21	0	75.00
รวม	5	8	0	0	0	0.00	56	1,228	1	73.00
4. สุพรรณบุรี	บางปลาม้า	ศาลี	1	0	2	32.00				
		บางใหญ่	6	15	1	38.00				
	จองหอง	องค์รักษ์	7	43	1	2.00				
		บางตาเถร	10	64	3	7.00				
		บ้านช้าง	2	24	1	75.00				
รวม	2	5	25	148	1	64.00	0	0	0	0.00
5. สุโขทัย	เมือง	ตางเคี้ยว					1	10	2	5.00
		บ้านกล้วย				4	53	1	64.00	
		บ้านสวน				1	3	1	20.00	
	กงไกรลาศ	ไกรนอก					2	28	2	56.00
		บ้านแดง	1	47	0	38.00				
รวม	3	5	1	47	0	88.00	8	105	2	45.00

ที่ดินเอกชน(จัดซื้อ) อยู่ระหว่างดำเนินการและพื้นที่คงเหลือ ณ ตุลาคม 2549

จังหวัด	อำเภอ	ตำบล	พื้นที่อยู่ระหว่างดำเนินการ				พื้นที่แปลงว่าง				
			แปลง	เนื้อที่			แปลง	เนื้อที่			
				ไร่	งาน	วา		ไร่	งาน	วา	
6. ชัยนาท	วัดสิงห์	บ่อแร่					1	24	2	94.00	
		วังหิน					16	118	3	90.00	
		หนองขุ่น					3	90	0	34.00	
		หนองน้อย					2	15	1	45.00	
		กิ่ง อ. หนองมะโมง	กุุดซอก					15	470	3	83.00
			วังตะเคียน					3	102	0	37.00
			สะพานหิน					2	44	1	91.00
			หนองมะโมง					10	292	1	14.00
		รวม	2	3	0	0	0	0.00	52	1,458	3
	7. จันทบุรี	มะขาม	อมนัน					1	13	2	5.00
วังแฉิม							2	18	0	19.00	
กิ่ง อ. เขาคิชฌกูฏ		คลองพุง					1	8	1	72.00	
รวม	2	3	0	0	0	0.00	4	40	1	96.00	
8. กาฬสินธุ์	สามชัย	คำสร้างเที่ยง					12	173	2	64.00	
		สำราญ					4	37	3	67.00	
		หนองช้าง					1	22	1	50.00	
	เมือง	ภูดิน	1	9	3	23.00					
		คูบ่อ	13	296	2	90.00	1	7	3	7.00	
		ลำปาว	2	46	3	74.00					
	ภูสีฐาน	บัวขาว					1	7	0	52.00	
		จานแลน	2	27	2	97.00	10	132	3	10.00	
		จามข่า	3	119	1	92.00	1	13	1	41.00	
	ห้วยผึ้ง	ไค้เนิน	14	212	2	93.00	4	26	2	44.00	
		ทุ่งคอง					1	29	2	20.00	
	คำม่วง	โพธิ์					1	40	3	0.00	
		นาบอน					3	67	3	21.00	
รวม		5	13	40	713	1	69.00	39	564	2	76.00

ที่ดินเอกชน(จัดซื้อ) อยู่ระหว่างดำเนินการและพื้นที่คงเหลือ ณ ตุลาคม 2549

จังหวัด	อำเภอ	ตำบล	พื้นที่อยู่ระหว่างดำเนินการ				พื้นที่แปลงว่าง				
			แปลง	เนื้อที่			แปลง	เนื้อที่			
				ไร่	งาน	วา		ไร่	งาน	วา	
9. เพชรบูรณ์	กิ่ง อ. อุทามยาว	ห้วยแก้ว	11	682	3	32.00	0				
รวม	1	1	11	682	3	32.00	0	0	0	0	0.00
10. อุตรดิตถ์	ตรอน	หาดสองแคว	20	100	0	72.00	0				
รวม	1	1	20	100	0	72.00	0	0	0	0	0.00
11. นครราชสีมา	ท่าบ่อ	โศภนคอน					3	42	1		87.00
		นงษา					2	32	3		0.00
		น้ำโสม					2	17	2		14.00
		บ้านดอน					1	6	2		40.00
		บ้านใหม่					2	18	2		68.00
		หนองนาง					5	50	0		38.00
	เมือง	สองห้อง					1	30	0		0.00
ศรีเชียงใหม่	หนองปากปลาทู					1	23	1		72.00	
รวม	3	8	0	0	0	0.00	17	221	2	19.00	
12. ศรีสะเกษ	เบญจลักษ์	ท่าค้อ	59	653	1	35.00	7	56	2		95.00
	กันทรลักษ์	ภูตเสลา	14	148	1	17.00					
รวม	2	2	73	801	3	2.00	7	56	2	95.00	
13. พังงา	ตะบอง	รมณีย์	1	71	1	90.00	0				
รวม	1	1	1	71	1	90.00	0	0	0	0	0.00
14. สระบุรี	หนองแค	หนองปลิง					2	42	2		39.00
		ควนสิทธิ์	2	34	3	58.00					
		โพธิ์ทอง	2	27	0	39.00					
		ฉะเชิงเทรา	ชัยนรินทร์	11	37	1	30.00				
รวม	2	4	15	433	1	27.00	2	42	2	39.00	
15. เลย	เมือง	เสียว					1	20	0		0.00
	วังสะพุง	ทรายขาว					1	18	0		0.00
รวม	2	2	0	0	0	0.00	2	38	0	0.00	

ที่ดินเอกชน(จัดซื้อ) อยู่ระหว่างดำเนินการและพื้นที่คงเหลือ ณ ตุลาคม 2549

จังหวัด	อำเภอ	ตำบล	พื้นที่อยู่ระหว่างดำเนินการ				พื้นที่แปลงว่าง				
			แปลง	เนื้อที่			แปลง	เนื้อที่			
				ไร่ - งาน - วา				ไร่ - งาน - วา			
16. กำแพงเพชร	ชาณุวรลักษบุรี	ดอนแดง					8	186	3	25.00	
		บ่อถ้ำ					20	383	0	15.00	
		ป่าพุดรา					1	43	0	26.00	
		วังชะพลู					8	118	0	92.00	
		วังนวมแห					2	58	0	57.00	
		เกาะตาล	2	34	1	15.00					
		แลนตอ					21	258	0	25.00	
		โค้งไผ่					4	69	2	50.00	
		สลกบาตร					2	41	3	51.00	
		คลองขลุง					1	20	0	69.00	
		กิ่ง อ. มีงสามัคคี	เทพนิมิตร					2	37	3	90.00
			ระหาน					1	12	0	0.00
			วังชะโอน					2	48	0	82.00
รวม	3	13	2	34	1	15.00	72	1,277	0	82.00	
17. อุทัยธานี	สว่างอารมณ์	พลาจสองนาง	3	64	2	67.00	3	69	3	0.00	
		บ่อยาง	1	19	1	87.00					
		หนองหลวง	6	118	0	66.00					
รวม	1	3	10	202	1	20.00	3	69	3	0.00	
18. บุรีรัมย์	หนองหงส์	เมืองฝ้าย	5	295	2	96.00	7	264	1	73.00	
		ไทยสามัคคี	1	307	1	92.00					
		หนองกี่	2	19	0	14.00					
	พลับพลาชัย	ลำโรง	1	29	3	79.00					
		โคกขมิ้น	1	8	1	36.00					
		เมืองยาง	2	28	1	39.00					
	ชำนิ	ชอมภา	3	83	2	53.00					
		ชำนิ	1	13	0	48.00					
		ลำปลายมาศ	หนองกระเทียม	1	31	1	16.00				

ที่ดินเอกชน(จัดซื้อ) อยู่ระหว่างดำเนินการและพื้นที่คงเหลือ ณ ตุลาคม 2549

จังหวัด	อำเภอ	ตำบล	พื้นที่อยู่ระหว่างดำเนินการ				พื้นที่แปลงว่าง							
			แปลง	เนื้อที่			แปลง	เนื้อที่						
				ไร่	งาน	วา		ไร่	งาน	วา				
รวม	6	9	17	816	-	3	-	72.00	7	254	-	1	-	78.00
19. ปทุมธานี	หนองเสือ	บึงข้าวอ้อ							3	10		3		87.00
		ควาลาคู							2	1		2		89.00
		รังนกบุรี							2	20		0		68.00
รวม	2	3	0	0	-	0	-	0.00	7	32	-	3	-	44.00
20. พระนครศรีอยุธยา	ลาดบัวหลวง	สิงหนาท							1	9		0		67.00
รวม	1	1	0	0	-	0	-	0.00	1	9	-	0	-	67
21. ลพบุรี	เมืองลพบุรี	โคกกระเทียม							8	15		0		6.00
		บางชัยมงคล							0	0		0		0.00
		บางขาม							1	9		0		65.00
		บางพึ่ง							2	2		1		43.00
		บ้านสี							3	11		3		41.00
		มหาสอน							6	17		0		53.00
	โคกสำโรง	ดอนดึง							3	127		1		94.00
		เกาะแก้ว							1	22		0		36.00
		น้อยโป่ง							2	11		2		64.00
		หนองแขม							10	166		3		57
หนองม่วง	หนองสาหร่าย							14	342		2		42.00	
	บ่อทอง							11	1,225		0		35.00	
ชัยบาดาล	สีลาทิพย์							2	55		3		44.00	
รวม	5	13	0	0	-	0	-	0.00	102	2,061	-	3	-	33.00
22. พิจิตร	ทับคล้อ	เขาคทราย								114		2		42.00
รวม	1	1	0	0	-	0	-	0.00	0	114	-	2	-	42.00
รวมทั้งสิ้น	51	108	219	4,077	-	2	-	26.00	386	7,645	-	0	-	86.10